Reşiţa Caraş-Severin

PRIMA

22 Septembrie - 5 Octombrie 2011 ⊙ Anul XVI Nr. 22 ⊙ Preţ 1,5 lei ⊙ ISSN 1454-1734

SĂPTĂMÂNAL INDEPENDENT • INFORMAŢII • ANUNŢURI • PUBLICITATE

civica

Atitudinea cetăţenească.
Viitorul în mâna fiecăruia.
Rolul decisiv al individului.

Asistenţă socială pentru persoanele vârstnice

Primăria ne informează ....pag. 2-3

Agenţii imobiliare ....pag. 2-3

Stimulentele pentru personalul din sectorul bugetar

Consumul de fructe în şcoli

Principalele acte din Monitorul Oficial ...pag. 4

Consolidarea spaţiului Schengen

Avionul supersonic IAR-111 ...pag. 5

Anunţuri, publicitate ...pag. 6-7

ANUNŢURI GRATUITE PENTRU PERSOANE FIZICE

TELEFONAŢI LA NUMĂRUL 0255-221134 SAU COMPLETAŢI TALONUL DE JOS ŞI PUTEŢI PUBLICA

GRATUIT

UN ANUNŢ DE CEL MULT 20 CUVINTE

Imobiliare

Închiriez apartament 2 camere în Govândari, decomandate, mobilat, preţ 150 €. Tel. 0745-518950, 0355-803016.

Vând 4.000 mp teren, drumul Caransebeşului, 1 km de ieşirea din Govândari, acces auto, 14 €/mp neg. Tel. 0755-078696.

Vând casă în Prilipeţ sau schimb cu apartament în Reşiţa. Tel. 0255-244250.

Vând casă Muncitoresc, îmbunătăţită, 2 camere, grădină mică, centrală, preţ 35.000 € neg. Tel. 0748-118081.

Închiriez apartament în Reşiţa, zona Luncă, bloc de cărămidă, p/3, 74 mp, multiple îmbunătăţiri. Tel. 0730-267222.

Vând teren plat, ultracentral în Băile-Herculane, 960 mp minim, maxim 1600 mp, toate utilităţile în zonă, cu 110 €/mp. Front stradal minim 27 m - max. 55 m. Preţ negociabil. Tel. 0720-026801.

Vând teren intraurban în Mehadia, la sosea internaţională, 17.000 mp, FS 60 m, posibilitate racordare utilităţi. Preţ 10 €/mp, negociabil. Tel. 0720-026801.

Vând teren plat 20.000 mp la 6 km de Băile-Herculane, la 300 m de sosea internaţională, pe malul râului Belareca. Preţ 4 €/mp. Tel. 0720-026801

Vând casă Bocşa Montană, 3 camere, renovată, bucătărie, baie, gresie, faianţă, podele laminate, termopane, centrală încălzire, terasă, curte, grădină, acces auto. Tel. 0724-700792.

Schimb casă Bocşa Montană cu apartament Reşiţa confort 1, etaj 1, exclus turn, cu îmbunătăţiri. Tel. 0771-449583.

Vând apartament în Reşiţa, 2 camere, etaj 2/4, centrală, faianţă, termopane, izolaţie, podele, jaluzele, uşă metalică. 24.000 € fix. Tel. 0740-520382.

Cumpăr apartament în Reşiţa 2 sau 3 camere, până în 22.000 €. Tel. 0034-650217029 sau la e-mail martyn2007@yahoo.com

Vând teren intravilan, 600 mp în Bocşa Română, ideal pentru casă cu utilităţi, apă, gaz, canalizare, curent, 19 €/mp. Tel. 0762-057598.

Vând casă Reşiţa, 6 camere, 2 băi, încălzire centrală pe gaz, curte, garaj, grădină, anexe, suprafaţă 540 mp. Preţ negociabil. Tel. 0744-615904.

Vând în zona Victoria garsonieră 32 mp, superamenajată: climă, termopan Low-E cu rulouri, podele laminate, bucătărie cu mobilă la comandă, baie amenajată (gresie, faianţă, cabină duş etc). Cameră mobilată, spoturi luminoase, instalaţie electrică nouă, uşă metalică. Tel. 0756-100100.

Schimb apartament cu 3 camere confort 2, îmbunătăţit total, cu apartament cu 2-3 camere conf. 1, mai ofer diferenţă. Tel. 0762-057598.

Schimb apartament cu 3 camere confort 2, cu îmbunătăţiri, cu o casă în Reşiţa, mai ofer diferenţă. Tel. 0762-057598.

Vând apartament 3 camere confort 1, semidecomandat, et. 5/8, în Luncă, cu câteva îmbunătăţiri. Preţ 31.000 €. Tel. 0745-861513.

Vând apartament 2 camere, semidecomandate, confort 1, balcon la prima cameră pe bd. Republicii nr. 5 în Reşiţa, Caras-Severin. Tel. 0721-672038.

Vând urgent garsonieră, Aleea Tineretului, et. 1, exclus intermediari, preţ neg. Tel. 0785-866199.

Vând casă cu toate facilităţile şi pământ la km 5, intabulat. Tel. 0742-844393.

Vând teren intravilan 6.000 mp, Reşiţa, bun pentru construcţii şi cultivat (zona Triaj, str. Ciprian Porumbescu). Tel. 0355-801126, 0726-273024.

Vând apartament o cameră, parter, îmbunătăţit, intrări decomandate, preţ neg. Tel. 0744-843054.

Vând casă 5 camere, gaz, apă, str. Rândul III nr. 36. Preţ 35.000 €. Tel. 0769-562016.

Vând apartament 2 camere conf. 1, Micro 2 sau schimb cu garsonieră ori apartament o cameră în zona Micro 1 + diferenţă. Tel. 0770-445699.

Închiriez spaţiu în Reşiţa la strada principală, liber din 01.10.2011, 48 mp, preţ 800 lei/lună. Tel. 0745-460435.

Închiriez apartament o cameră, mobilat, zona Intim, 100 €. Tel. 0742-153415, 0726-661045.

Vând urgent în Reşiţa apartament 3 camere conf. 1, semidecomandat, îmbunătăţit sau schimb cu casă în Craiova. Tel. 0355-802548, 0749-486188.

Proprietar, vând apartament 2 camere, zona Comisariat Reşiţa. Preţ 20.500 €. Tel. 0788-219327, 0752-440404.

Vând apartament 2 camere conf 3 în Luncă, bd. Rev. din Decembrie. Preţ neg. Tel. 0727-746012.

Vând urgent apartament 3 camere total renovat şi mobilat, Valea Domanului, 90 mp + boxă. Preţ 38.500 € fix. Tel. 0754-895354.

Vând apartament de lux, Valea Domanului, 89 mp, modificat, living şi bucătărie cu proiect, 2 băi, 1 balcon, boxă mare. Total renovat şi mobilat. Preţ 38.000 urgent. Tel. 0770-629525.

Vând casă cu etaj în Reşiţa, 5 camere, garaj, baie, bucătărie, toate utilităţile. Preţ neg. Tel. 0722-501895.

Vând casă în Dognecea, 2 camere, bucătărie, fântână betonată, cablu tv, telefon, zonă de munte şi deal (centru) Tel. 0733-594026, 0355-411682.

Vând casă cu etaj în Reşiţa, str. Domanului nr. 1. Tel. 0722-501895.

Vând casă în Var, com. Obreja, 3 camere, grădină, apă, gaz, anexe, 1150 mp, lângă Caransebeş. Preţ 18.000 € neg. Tel. 0743-947603.

Închiriez casă mobilată, toate utilităţile, zona Triaj, chirie modică. Tel. 0745-571052.

(continuare în paginile 6 şi 7)

Tăieri masive de copaci pe malul sârbesc al râului Nera

Defrişările masive de copaci de pe malul sârbesc al râului Nera ar putea afecta ecosistemul transfrontalier comun din aceasta zonă. Este o concluzie a Grupului Ecologic de Colaborare Nera (GEC Nera), în urma informaţiilor furnizate de reprezentanţi ai unor ONG - uri din Serbia, cu care asociaţia cărăşeană colaborează. În ultimul timp au avut loc pe malul sârbesc al râului Nera, în zona localităţii Kusic de pe teritoriul comunei Bela Crkva (Biserica Albă), defrişări masive de arbori specifici luncii acestui râu şi anume plop, arin, salcie şi alte soiuri.

”Arborii sunt o componentă importantă a ecosistemului transfrontalier comun aferent râului Nera, plasat pe teritoriul României şi Serbiei, care găzduieşte habitatul a numeroase specii de păsări, consideră Doina Margineanu, consilier relaţii publice GEC Nera. Pentru conservarea exemplarelor rare şi a celor cu importanţă ştiinţifică deosebită de pe râul Nera au fost constituite rezervaţia naturală Balta Nera - Dunăre în cadrul Parcului Natural Porţile de Fier, de pe teritoriul României, şi zona umedă Ramsar-Labudovo-Okno, în cadrul rezervaţiei naturale speciale Deliblatska Pešcara, de pe teritoriul Serbiei. Zona afectată de tăierile de arbori este situată în imediata apropiere a celor doua arii de conservare iar defrişările vor avea un impact negativ asupra eforturilor de conservare a biodiversităţii pe care le depun atât autorităţile române cât si cele sârbe. De aceea, solicitam ca autorităţile române direct responsabile să verifice aceste informaţii şi să ceară omologilor lor sârbeşti realizarea activităţilor de tăieri de arbori pe cursul râului Nera în conformitate cu convenţiile internaţionale privind regimul zonelor umede şi cel al apelor de frontieră.”

(Dan Apostolescu)

Ajutoarele de încălzire - numai pentru cei care au nevoie -

Noul sistem de calcul al ajutoarelor pentru încălzire prevede lărgirea bazei de beneficiari ai ajutorului de încălzire, prin creşterea venitului minim de la care se acordă acest ajutor, de la 615 la 786 de lei.

„Acordarea acestui ajutor doar celor care au nevoie aduce la bugetul de stat o economie de 500 milioane lei. Persoanele cu venituri mici nu vor plăti mai mult la încălzire. Anul trecut, au beneficiat de această subvenţie la încălzire şi persoanele defavorizate, şi cele cu mulţi bani şi venituri mari, precum şi indiferent de numărul de case pe care le deţineau. În plus, cei săraci beneficiau de o sumă suplimentară de 600 de lei, ajutor de încălzire, deci în total de 1.350 lei. Începând cu această iarnă, vor beneficia de un ajutor de 2.000 lei, doar cei care au cu adevărat nevoie de acest sprijin”, explică prefectul judeţului Caraş-Severin, Octavian Ţunea.

Începând cu această iarnă, se va schimba modul de acordare a acestor ajutoare către persoanele cu venituri mici, dar şi grila de acordare a compensării, precizează Paula Neamţu, şeful de cancelarie al prefectului. Dacă în 2010, persoanele cu venituri lunare între 100 şi 615 lei beneficiau de un ajutor de 100 la sută din valoarea facturii de încălzire, din iarna acestui an grila de subvenţie va conţine o nouă categorie, cei cu venituri de la 615 la 786 de lei, care va acoperi până la cinci la sută din factura la întreţinere a familiei.

Anul trecut, sumele cheltuite au fost de 700 milioane de lei de la bugetul de stat, 350 milioane de lei de la bugetele locale, la care se adaugă 120 milioane de lei - ajutoarele de încălzire acordate de la bugetul Ministerului Muncii. Ajutoarele de la bugetul de stat, prin Ministerul Muncii, Familiei şi protecţiei Sociale, se concretizează în compensarea din valoarea efectivă a facturii, până la 100% pentru persoanele singure, sau 90% pentru familiile cu venituri de până la 155 lei. Aceasta compensare ajunge până la 10%, în cazul persoanelor singure, cu venituri între 786,1 şi 1.082 lei.

Totodată, autorităţile administraţiei publice locale au obligaţia să asigure acordarea de sprijin cumulat pentru energie termică, din bugetele locale, în proporţie de cel puţin 10% din maximul compensării procentuale.

În funcţie de resursele proprii, autorităţile publice locale pot aproba, prin Hotărâre de Consiliu Local, ajutoare pentru energia termică, peste tranşele şi procentele stabilite. *(Dan Apostolescu)*

radioReşiţa 105,6 Mhz Dragostea mea!

Sunetul Banatului

Audienţă-Notorietate-Credibilitate
Programe pentru întreaga familie
O echipă tânără cu vocaţia performanţei

Radio Reşiţa
Dragostea mea
105,6 MHz

5 949994 960103

Primăria ne informează

În anul şcolar 2011-2012 funcţionează un număr de 51 unităţi de învăţământ, din care: 23 unităţi de învăţământ preuniversitar cu personalitate juridică şi 25 unităţi de învăţământ preuniversitar fără personalitate juridică, structuri arondate celor cu personalitate juridică. În conformitate cu Ordinul 1030 din 20 august 2009, al Ministrului Sănătăţii, art. 14 şi 15, un număr de 45 unităţi de învăţământ au autorizaţie de funcţionare emise în 2010, un număr de 3 unităţi de învăţământ au autorizaţie de funcţionare emise în 2011 (unităţi ce şi-au schimbat denumirea), iar diferenţa de celelalte 3 unităţi (Liceul de artă Sabin Păuţa, Colegiul Economic al Banatului Montan, grădiniţa de la Moniom) nu au autorizaţia de funcţionare, până la finalizarea lucrărilor de reabilitare.

Cele 51 de unităţi sunt formate din:

- 23 grădiniţe cu program normal;
- 6 grădiniţe cu program prelungit;
- 5 unităţi cu nivel de învăţământ primar (Şcoala cu cls. I-IV Secu, Ţerova, Cîlnic, Mociur, Dealu Mare);
- 8 unităţi cu nivel de învăţământ primar şi gimnaziu Şc.cu cls. I-VIII nr.1, 2, 5, 6, 7, 8, 9, 12;
- 9 unităţi cu nivel de învăţământ liceu (1-Colegiul Naţional,1- Colegiul Economic, 2- Colegii Tehnice, 3-Licee Teoretice, 1-Liceu de Artă şi 1-Liceu Teologic Baptist);

Având în vedere informaţiile mai sus menţionare, vă comunicăm faptul că în mun. Reşiţa 94 % din unităţile de învăţământ preuniversitar au autorizaţie de funcţionare iar 6 % vor prmii la finalizarea lucrărilor de reabilitare.

★★★

La şedinţa ordinară a Consiliului Local din data de 26.07.2011, comunitatea din localitatea Cuptoare, cartier component al municipiului Reşiţa, şi-a manifestat dorinţa de a beneficia de servicii de telefonie mobilă şi internet.

În urma acestei solicitări, Primarul municipiului Reşiţa, Mihai Stepanescu a contactat opetatorii de telefonie mobilă pentru extinderea reţelelor şi în zona respectivă.

La solicitarea Primarului a răspuns afirmativ, operatorul Orange Romania S.A. care a solicitat eliberarea unui certificat de urmanism pentru amplasarea unei staţii fixe de telefonie mobilă.

Ca urmare a acestor demersuri, locuitorii din Cuptoare vor beneficia în viitorul apropiat de servicii de telefonei mobilă şi internet.

★★★

Primăria municipiului Reşiţa a efectuat numeroase demersuri la Direcţia Generală a Finanţelor Publice, Prefectura şi Consiliul Judeţean Caraş-Severin, pentru obţinerea finanţării, de la bugetul de stat, a salariilor asistenţilor personali şi a indemnizaţiilor acordate persoanelor cu handicap grav.

Neprimind fondurile necesare susţinerii acestor prestaţii sociale de la Guvern, va trebui să plătim aceste sume, până la sfârşitul lunii decembrie, din banii reşiţenilor, respectiv din impozitele şi taxele locale. Astfel, vor fi stopate o parte din investiţiile ce se derulează în Municipiul Reşiţa.

Un nou centru de asistenţă socială pentru persoane vârstnice

Municipiul Reşiţa a lansat proiectul „Modernizare/reabilitare clădire pentru înfiinţarea unui Centru de asistenţă socială pentru persoanele vârstnice".

Proiectul este finanţat din Fondul European de Dezvoltare Regională prin Programul Operaţional Regional (POR) 2007-2013.

Valoarea totală a proiectului este de 3.423.176,49 lei.

Obiectivul general al prezentului proiect îl constituie dezvoltarea capacităţii sistemului reşiţean de asistenţă socială pentru a răspunde nevoilor cetăţenilor prin îmbunătăţirea calităţii serviciilor sociale oferite persoanelor vârstnice, prin modernizarea/reabilitarea clădirii cunoscute sub denumirea de „Baia Comunală" pentru înfiinţarea unui Centru social pentru Persoane Vârstnice.

Obiective specifice:

- înfiinţarea unui Centru de zi pentru persoane vârstnice defavorizate;
- înfiinţarea unei cantine sociale pentru persoane vârstnice defavorizate.

Grupurile ţintă vizate de rezultatele proiectului şi care vor beneficia în mod direct şi indirect de pe urma implementării acestuia sunt: circa 500 persoane vârstnice, domiciliate în cartierul „Muncitoresc", cu vârsta de peste 60 de ani, din care 60 persoane vârstnice defavorizate vor beneficia de un prânz gratuit, zilnic (40 persoane la centru, 20 persoane la domiciliu).

Principalele activităţi ale proiectului sunt: reabilitarea şi modernizarea clădirii existente şi transformarea ei într-un centru social pentru persoane vârstnice, dotarea corespunzătoare a centrului, activităţi de informare şi promovare, auditul proiectului.

Proiectul se desfăşoară pe o perioadă de 18 luni. Locul de desfăşurare al proiectului: str. Teilor, nr. 1, Reşiţa.

Prin implementarea proiectului se vor obţine următoarele rezultate: spaţiile existente la demisol, parter şi etaj refuncţionalizate, accesul persoanelor cu handicap, inclusiv cu handicap locomotor asigurat, finisaje interioare si exterioare înlocuite.

Persoana de contact:

Manager de proiect Bianca-Ingridt Bozu,
telefon: 0255-255001,
fax: 0255-255000,
e-mail: proiecte@primariaresita.ro

Şedinţa Colegiului Prefectural

Instituţia Prefectului - Judeţul Caraş-Severin organizează joi, 22 septembrie a.c., cu începere de la ora 11:00 la sediul Palatului Administrativ, Sala de la etajul I, şedinţa Colegiului Prefectural Caraş-Severin, cu următoarea tematică:

1. Informare privind activitatea Oficiului Judeţean de Plăţi Dezvoltare Rurală şi Pescuit Caraş-Severin.

2. Informare privind controlul vamal la trecerea frontierei de stat. Cooperarea cu alte instituţii în vederea eficientizării activităţii.

3. Analiza activităţii spitalelor publice din jud. Caraş-Severin

4. Bilanţul activităţilor derulate de Centrul de Prevenire, Evaluare şi Consiliere Antidrog Caraş-Severin în perioada 01.01. - 20.09.2011.

5. Diverse: - Prezentarea Ordinului nr. 455/25.08.2011 al Preşedintelui Administraţiei Naţionale a Rezervelor de Stat şi Probleme Speciale privind împuternicirea unor persoane din cadrul Structurilor Teritoriale pentru Probleme Speciale ale Administraţiei Naţionale a Rezervelor de Stat şi Probleme Speciale de a avea drept de control la autorităţi publice, instituţii publice şi operatori economici în domeniul problemelor speciale.

Pentru informaţii suplimentare vă puteţi adresa Instituţiei Prefectului - Judeţul Caraş-Severin, Serviciul Dezvoltare Economică şi Conducerea Serviciilor Publice Deconcentrate, telefon 0255-21.68.50.

Seminar de coregrafie

Casa de Cultură a Studenţilor din Reşiţa, instituţie publică în subordinea Autorităţii Naţionale pentru Sport şi Tineret, din cadrul Ministerului Educaţiei, Cercetării, Tineretului şi Sportului a organizat în perioada 16 - 18 septembrie 2011, pe muntele Semenic, un seminar de coregrafie.

Acest seminar a fost susţinut de coregraful Niţu Moica şi s-a adresat atât membrilor Ansamblului de cântece şi dansuri populare "Flori de Mai" al Casei de Cultură a Studenţilor din Reşiţa, precum şi tuturor iubitorilor de folclor.

Tema seminarului a fost descrierea principalelor jocuri populare din Banatul Montan (hora, ardeleana, jocul de doi, brâuri şi poşovăici).

S-au purtat discuţii privind ritmica fiecăruia dintre aceste jocuri, melodiile specifice fiecărui brîu sau poşovoaică, precum şi despre obiceiurile populare care pot fi incluse în repertoriul coregrafic. De asemenea s-au vizionat spectacole muzical-coregrafice pentru atragerea participanţilor la seminar.

Director, Adela Maria Berbentia

Cupa Franzdorf Polaris 2011 la final

La finalul a trei zile de competiţie, Cupa Franzdorf Polaris şi-a desemnat câştigătorii. În ordinea lor inversă, aşa cum se obişnuieşte prezentarea lor, câştigători au fost, întâi şi întâi spectatorii prezenţi pe Stadionul de zgură Gloria din Reşiţa şi, respectiv, Ţarina de Văliug, acolo unde s-au desfăşurat cele trei

etape ale competiţiei. De asemenea câştigători, chiar dacă impersonali, au fost sportul cu motor în general şi judeţul Caraş-Severin în particular, Cupa Franzdorf Polaris definindu-se ca un concurs sportiv şi un eveniment de promovare a turismului activ, sportiv şi de aventură (TASA) în Banatul Montan. Organizată într-un timp extrem de scurt, prima ediţie a Cupei Franzdorf Polaris s-a dovedit o reuşită, atrăgând la linia de start 29 de piloţi de ATV, Quad şi Side-by-Side din România, Austria, Italia şi Republica Moldova, dintre care 14 au şi urcat pe podium, conform clasamentului final.

Premiul I la Grupa ATV Hobby a fost câştigat de Bogdan Solomonesc din Oţelu Roşu (CS) care, la cei 14 ani ai săi, se dovedeşte a fi un sportiv talentat şi de perspectivă. Locul II, respectiv locul III a fost ocupat de Natalia Chiujdea (MS) şi Artur Cucută (MDA).

Grupa ATV Open a fost câştigată de Chiujdea Sever (MS) - campionul naţional pe 2010 - urmat de Gliga Alexandru (SB) şi Miklos Lazlo (MS).

Grupa ATV Extrem a fost câştigată de Oliver Renzler (PH/I), celelalte două locuri revenind, în ordine lui Radu Mihai Lungu (CJ) şi Rus Tudor Florin (CJ).

La Quad au urcat pe podium doar doi concurenţi (TM), Bodea Sebastian şi Otinel Boloş, în condiţiile în care locul 3 nu a fost acordat.

Grupa Side-by-Side a fost câştigată de echipajul condus de Marius Mocanu (CS), locul secund revenind celui condus de Flavius Stefoni (TM) iar locul 3 echipajului condus de Nicchi Velso (HR/I).

Premiul King of Franzdorf a revenit câştigătorului probelor speciale de la ATV Extrem, Oliver Renzler (PH/I).

Cu un buget total de 5.000 de euro pentru premii în bani, care a permis câştigarea unui premiu individual de 1.000 de euro, Cupa Franzdorf Polaris este, din acest punct de vedere, cea mai „valoroasă" competiţie de profil din România. Din punct de vedere tehnic, traseele din Ţarină au fost de dificultate medie spre ridicată, frumoase şi spectaculoase totodată. Încheiată fără incidente notabile şi fără accidentări care să fi necesitat intervenţia personalului medical, competiţia s-a dovedit a fi una de siguranţă ridicată pentru competitori şi spectatori. În afara competiţiei propriu-zise, Ţarina a găzduit şi o expoziţie de autovehicule de teren, iar pentru ca totul să capete un aer de sărbătoare, seara zilei de 17 septembrie s-a încheiat cu un concert Bere Gratis şi un impresionant spectacol de artificii. Prima ediţie a Cupei Franzdorf Polaris s-a desfăşurat în perioada 16-18 septembrie 2011, în organizarea Consiliului Local Văliug şi ACM Sport, în parteneriat cu Primăria Municipiului Reşiţa.

Organizatorii mulţumesc tuturor celor care au contribuit la succesul primei ediţii a unei competiţii pe care şi-au propus să o transforme într-o nouă tradiţie sportivă a Banatului Montan.

Săptămâna politică locală ✶ Săptămâna politică locală

UNPR vrea taxă de solidaritate!

"UNPR, în calitatea sa de partid de centru-stânga, responsabil, a promovat un proiect ce vizează aplicării unei taxe de solidaritate, consideră deputatul Ion Tabugan, preşedintele organizaţiei, o taxă necesară şi utilă, cu aplicare pe o perioadă limitată de timp, atâta vreme cât efectele crizei se resimt la nivele destul de largi ale populaţiei, mai ales în judeţul Caraş-Severin". Tabugan a afirmat recent că în această sesiune parlamentară va insista pentru un vot responsabil în ceea ce priveşte taxa de solidaritate, de 1% pe an, pe averile mai mari de 450.000 de euro, pe o perioadă de trei ani, bani ce vor merge la fondul de pensii. "Vreau să vă spun că vom continua demersurile noastre. Sperăm la o determinare ceva mai serioasă a parlamentarilor aparţinând în egală măsură puterii şi opoziţiei pentru a susţine această idee, acest proiect. Aici nu discutăm despre voturi, nu discutăm despre populisme, discutăm despre o pătură importantă a populaţiei care are nevoie de sprijinul şi solidaritatea celor bogaţi". Preşedintele UNPR Caraş-Severin arată că în acest moment, atât în SUA cât şi în Europa se iniţiază programe suplimentare în ceea ce priveşte această taxă de solidaritate.

● Consiliul Judeţean Caraş-Severin derulează, în calitate de partener, proiectul intitulat "Concept de Dezvoltare Spaţială a Cooperării Inter-regionale în Spaţiul Dunărean" ● Ocolul Silvic Băile Herculane va participa cu întregul personal la campania "Let's do it, Romania!",care va avea loc sâmbătă 24 septembrie ● Străzile din Jupa, sat aparţinător municipiului Caransebeş, vor fi denumite de către administraţia locală, în urma unei decizii a Consiliului Local, după modelul urban ● La Sala de Conferinţe a Hotelului Diana din staţiunea Băile Herculane se vor desfăşura în perioada 21-24 septembrie Bursa şi Forumul de Turism Balnea, manifestări derulate de Organizaţia Patronală a Turismului Balnear din România şi ajunse în acest an la cea de-a VII-a ediţie ● "Oraşul tău e casa ta" este denumirea unui proiect care se desfăşoară de ieri, 21 septembrie până în 25 septembrie şi este organizat de Liga Studentilor din Universitatea "Eftimie Murgu" Reşiţa, împreună cu Uniunea Naţională a Studenţilor din România ●

S.C. Magister Imobiliare

intermediază vânzări-cumpărări
apartamente - case - terenuri - închirieri spații comerciale

Reşița, B-dul Revoluția din Decembrie, bloc 30 parter
Tel./fax: 0255-22.15.29, mobil: Tel. 0255-221529, 0720-038774
E-mail: office@magister-imobiliare.ro www.magister-imobiliare.ro

VÂNZĂRI

Vând apartament 2 camere, semidecomandat, 40 mp, gresie, faianță, termopane, centrală termică, etaj 2/4, situat în Reşița, Aleea Gladiolelor. Bloc termoizolat la exterior. Preț 17.000 €. Tel. 0255-221529, 0720-038774.

Vând apartament 4 camere, etaj 8, 120 mp, dotări de excepție: centrală, termopane, gresie, faianță, podele laminate, situat în Reşița, P-ța 1 Decembrie, poziție ultracentrală. Preț 43.000 € uşor negociabil. Tel. 0255-221529, 0720-038774.

Vând garaj situat în Reşița, Blocul 800. Preț 7.000 €. Tel. 0255-221529, 0720-038774.

Vând apartament 3 camere, decomandat, 3 balcoane, 2 băi, centrală, parțial termopane, bloc construit în anul 1984, etaj 3/4, situat în Reşița, zona Lunca Pomostului. Preț 36.000 € negociabil. Tel. 0255-221529, 0720-038774.

Vând casă 2 camere, baie, bucătărie, la curte comună, situată în Reşița, zona Muncitoresc, la strada principală. Preț 16.500 €. Tel. 0255-221529, 0720-038774.

Vând casă 4 camere, curte 400 mp, situată în Reşița, lângă şcoala generală nr. 2. Preț 65.000 € negociabil. Tel. 0255-221529, 0720-038774.

Vând casă 5 camere, teren 850 mp, situată în Bocşa Română, poziție centrală. Preț 30.000 € negociabil. Tel. 0255-221529, 0720-038774.

Vând casă în Reşița, 5 camere, bucătărie, baie, singur în curte, suprafață de teren 800 mp, poziție ultracentrală. Preț 85.000 €. Tel. 0255-221529, 0720-038774.

Vând casă în Reşița, 10 camere, curte foarte mică, poziție ultracentrală. Preț 100.000 €. Tel. 0255-221529, 0720-038774

Vând casă 7 camere, baie, bucătărie, dependințe, teren 2.870 mp, situată în Gărâna, la strada principală. Preț 150.000 €. Tel. 0255-221529, 0720-038774.

Vând spațiu comercial 70 mp situat în Reşița, P-ța Reşița Sud. Preț 65.000 €. Tel. 0255-221529, 0720-038774.

Vând spațiu comercial 112 mp situat în Reşița, zona Lunca Pomostului. Preț 100.000 €. Tel. 0255-221529, 0720-038774

Vând apartament 2 camere, confort 3, situat în Reşița, zona Lunca Pomostului, etaj 1, fără îmbunătățiri. Preț 14.000 € negociabil. Tel. 0255-221529, 0720-038774.

Cumpăr casă 2-3 camere, singur în curte, cu posibilitate parcare 2-3 maşini, în Reşița zonele Centru, Muncitoresc, Stavila, la strada principală. Tel. 0255-221529, 0720-038774.

Vând apartament 3 camere, centrală, termopane, et. 3/4, situat în Reşița, Lunca Pomostului. Preț 43.000 €. Tel. 0255-221529, 0720-038774.

Vând 600 mp teren pentru construcții toate utilitățile trase (apă, curent, gaz) situat în Reşița, B-dul Timişoarei. Preț 27 €/mp. Tel. 0255-221529, 0720-038774.

Vând casă de vacanță, finalizată în proporție de 90%, în suprafață de 270 mp, demisol, parter, mansardă, 780 mp teren, situată în Crivaia, zona Hotel Rândunica. Preț 100.000 €. Tel. 0255-221529, 0720-038774.

Vând terenuri parcelate situate în stațiunea Crivaia la stradă, racordate la toate utilitățile. Preț 50 €/mp negociabil. Tel. 0255-221529, 0720-038774.

Vând 34.700 mp teren, cu construcții (depozite 5.000 mp, sediu administrativ, atelier mecanic, centrală termică, spații de acces betonate), font stradal 400 ml, situate pe D.N. Timişoara - Bocşa, la 4 km de Reşița, preț atractiv. Tel. 0255-221529, 0720-038774.

ÎNCHIRIERI

Închiriez casă 100 mp plus curte 160 mp situate în Timişoara lângă Piața 700, de preferat pentru firme. Preț 500 € lunar. Tel. 0255-221529, 0720-038774.

Dacă vreți să aveți ziarul Dvs., abonați-vă la "PRISMA"

Un abonament costă: 39 lei ..... 6 luni
78 lei ..... 1 an

Tariful include TVA şi taxele poştale

Pentru informații suplimentare şi abonamente sunați la 0255-22.11.34 între orele 9 - 16.

PREȚUL GRAMULUI DE AUR

Data	Lei noi
12 sep. '11	186,4696
13 sep. '11	182,6107
14 sep. '11	184,6701
15 sep. '11	180,8559
16 sep. '11	176,9569
19 sep. '11	183,2980
20 sep. '11	180,3567
21 sep. '11	182,3778

CURSUL VALUTAR COMUNICAT DE B.N.R.

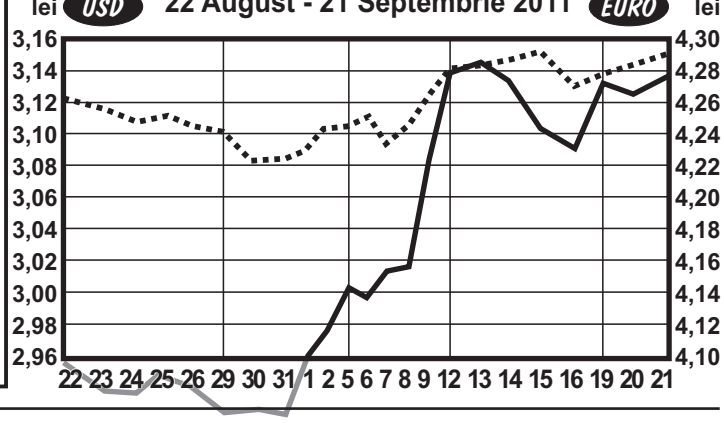

REMI REAL ESTATE

Drumul cel mai uşor spre casa ta!

Doriți să vindeți sau să cumpărați o casă şi aveți nevoie de corectitudine? Sunați la REMI Imobiliare!

Intermedieri imobiliare de calitate, consilieri imobiliari la dispoziția clientului, studii topografice, evaluări şi asigurări de bunuri.

● **Seriozitate, transparență ● Comision 0 la cumpărător!**

Remi imobiliare vă oferă cel mai bun serviciu la prețul corect!

Vizitați-ne pe Calea Timişorii nr. 34 şi profitați de gama de servicii oferite de agenția noastră.

Dacă tot puteți alege, noi vă recomandăm să alegeți cel mai bun serviciu

Tel. 0355 423 734, 0771 615 703, ORAR 9-18
www.remiestate.ro office@remiestate.ro

ÎNCHIRIERI OFERTE

Spațiu comercial în Govândari, B-dul Republicii, grup sanitar, încălzire Prescom, intrare separată, sistem de securitate, nerenovat, chirie 200 € + 200 € garanție, cod anunț 00374.

VÂNZARE GARSONIERE

Vând garsonieră Mociur, etaj 1/4, balcon închis, convector, instant electric, uşă intrare metalică, gresie, faianță, parchet, geam termopan, 37 mp, preț 12.000 € negociabil, cod anunț 00400.

Vând garsonieră Luncă, demisol/2, complet mobilat şi utilat, open-space, recent renovată, gresie, faianță, podele, convector + boiler, cabină duş, preț 19.000 € negociabil, cod anunț 00467.

Vând garsonieră Calea Caransebeşului, et. 1/4 suprafață 32mp, termopane, podele laminate, centrală, uşă intrare metal, instalație sanitară pe cupru, preț 14.000 €, cod anunț 00500.

VÂNZARE APART. 2 CAMERE

Apartament de vânzare Micro 3, et. 4/4, 48 mp, semidecomandat, utilități, uşă intrare metalică, uşi interioare noi, centrală, termopane, faianță, gresie, parchet camere, preț 32.000 €, cod anunț 00347.

Apartament de vânzare Micro 1, parter/4, semidecomandat, 54 mp, utilități podele laminate, gresie, faianță, centrală, uşă intrare de fier, termopane, preț 31.000 €, cod anunț 00252.

Vând apartament 2 camere, Luncă, etaj 2/4, confort 3, semidecomandat, modificat, centrală, termopane, preț 26.000 € negociabil, etaj 2/4, cod anunț 00213.

VÂNZARE APART. 3 CAMERE

Vând apartament 3 camere Govândari, etaj 1/4, confort 2, semidecomandat, apometre, instant pe gaz, parchet camere, uşă intrare lemn, pivniță, bloc acoperit, neamenajat, preț 40.000 € negociabil, cod anunț 00438.

Vând apartament 3 camere Govândari, Micro 2, etaj 4/4, 77,81 mp semidecomandat, utilități, centrală, termopane, uşi interior noi, baie şi buc. renovată, parchet raşchetat, instalații sanitare noi, rigips, izolat interior, preț 40.000 €. cod anunț 00205.

Vând apartament 3 camere în Centru, confort 1, decomandat, etaj 10/10, gresie, faianță, podele, termopane, centrală termică, aer condiționat, 86 mp, 38.000 €. cod anunț 00362.

Vând apartament 3 camere Micro 3, et. 2/10, semidecomandat 80 mp, utilități, termopan, centrală nemontată + calorifere, parchet nemontat stejar, instalație electrică nouă aplicată pe perete necesită placare cu rigips, 2 aparate de aer condiționat, apartamentul necesită renovare, preț 47.000 €, cod anunț 00336.

VÂNZARE CASĂ

Casă de vânzare centru, zona Universității, casa are utilitățile generale şi necesită renovare completă, suprafață 270 mp, front stradal 10 m, preț 130.000 €, cod anunț 00498.

Vând apartament la casă în Luncă, 3 camere, cărămidă arsă, 1 baie, 2 nivele, renovată, gresie, faianță, podele, uşi interioare noi, uşă metalică, centrală, termopane, scară interioară, cabină duş, curte (~200 mp), casa ~100 mp. Preț 65.000 € negociabil. Cod anunț 00493.

Vând casă de vacanță zona Văliug-Crivaia (parter + 1 etaj + mansardă), an construcție 1996, suprafață 1932 mp total, 547 mp construiți, structură metalică. Casa este compusă din 13 camere, 6 băi, 1 bucătărie, 2 terase, 2 garaje, sală de sport. Dotări: curent, curent trifazic, apa captată în rezervoare tampon, fosă septică, gaz, catv, sistem încălzire - centrală proprie, calorifere, încălzire pardoseală, 15 locuri de parcare, acoperiş Lindab. Preț 235.000 € negociabil. cod anunț 00483.

Vând casă 2 camere, terasă, curte, bucătărie + alte anexe, în Dognecea, la strada principală, preț 21.000 € negociabil, cod anunț 00105.

Vând casă în Stavila, 848 mp, front stradal 20 m, necesită renovare, garaj, cărămidă combinată, curte, gradină, preț 80.000 €, cod anunț 00186.

Vând casă zona Muncitoresc, 5 camere, 2 băi, bucătărie, terasă, curte, grădină, cărămidă arsă, 382 mp suprafață totală, preț 75.000 € negociabil, cod anunț 00396.

Vând casă Muncitoresc, 78 mp, 1 cameră, hol, bucătărie, baie, fără îmbunătățiri, preț 25.000 €, cod anunț 00458.

VÂNZARE TEREN

Vând teren la intrare în Țerova 300 m de la drum, 1000 mp, 12 €/mp negociabil cod anunț 00450.

Vând teren intravilan în Moldova Nouă, suprafață 5.229 mp, front stradal la DN 57, 117,47 m, utilități în apropierea terenului. Preț 250.000 € negociabil. cod anunț 00494

Vând teren, în Mehadia, 20.000 mp, parcelabil, cu o hală de 3.000 mp, în stare bună, zonă bună pentru investiții, chiar la E70, preț 350.000 € cod anunț 00118.

Vând teren intravilan, Doman, suprafață 1.000 mp, preț 8.000 €, cod anunț 00023.

Vând teren arabil în Oravița, la intrare în localitate, suprafață 5 ha, 2 stâlpi de curent monofazic, preț 7 €/mp negociabil, cod anunț 00393.

Teren de vânzare Muntele Semenic 11.500 mp, zonă cu potențial turistic, preț 4 €/mp, cod anunț 00510.

Teren Valea Țerovei, 862 mp, utilități în zonă, front stradal 30m, preț 3 €/mp, cod anunț 00509.

Teren de vânzare Văliug, 2000 mp, utilitățile sunt în zonă 50 m. Preț 7 €/mp. cod anunț 00508.

Teren de vânzare intravilan Bocşa, 3.095 mp, în zona Ocna de Fier, preț 2 €/mp. cod anunț 00496.

Teren de vânzare DN 58 Valeadeni, 11 km de Caransebeş, 34.600 mp, utilitățile sunt în zonă, front stradal 280 m, preț 2 €/mp. cod anunț 00506.

Teren de vânzare DN 58 Reşița - Caransebeş, 23.800 mp extravilan, utilități pe teren neracordate, front stradal 150 m, preț 2 €/mp. cod anunț 00507

Teren de vânzare intravilan Bocşa, în zona, Ocna de Fier, Munții Docnecei, zona cu lacuri, terenul are suprafața de 5.895 mp, este intabulat, utilitățile sunt în zonă, gaz, apă, curent, canalizare, preț 2 €/mp.

Teren de vânzare Calea Caransebeşului, 1.325 mp, zonă liniştită, în zonă se construiesc şi sunt construite case, drum, posibilități şi pentru utilități, preț 21 €/mp. cod anunț 0444.

Teren de vânzare Calea Timişorii, 12.661mp, front stradal 40 m, utilități în zonă, preț 4 €/mp. cod anunț 00511.

Senatorii au respins propunerea legislativă privind introducerea **uniformelor în învăţământul primar şi gimnazial**. Proiectul de lege va merge la Camera Deputaţilor, care este forul decizional.

Deputaţii au respins propunerile legislative care prevedeau introducerea **şahului** ca disciplină de studiu opţională în învăţământul primar şi accesul gratuit al copiilor sub 14 ani la competiţiile sportive.

Proiectul **„Let's Do It, România!"** va avea loc anul acesta în data de 24 septembrie. România de numără printre primele ţări care au aderat la acest Proiect, după iniţierea acestuia de Estonia, în 2008.

Numărul persoanelor care participau la fondurile de pensii administrate privat - **Pilonul II** - totaliza 5,38 milioane, în august 2011, în creştere cu 5,64% faţă de august 2010 şi cu 0,68% faţă de iulie 2011, potrivit datelor furnizate de Comisia de Supraveghere a Sistemului de Pensii Private.

Stimulentele pentru personalul din sectorul bugetar

Referitor la Ordonanţa de urgenţă a Guvernului pentru modificarea unor acte normative în vederea eliminării prevederilor referitoare la acordarea de stimulente pentru personalul din sectorul bugetar

Salarizarea personalului din sectorul bugetar a fost supusă unui amplu proces de reformă început în anul 2009 şi continuat în anul 2010 prin adoptarea Legii-cadru nr. 284/2010 privind salarizarea unitară a personalului plătit din fonduri publice.

Prin Legea-cadru nr.284/2010, în vigoare de la 1 ianuarie 2011, sistemul public de salarizare a fost reformat şi simplificat, unul dintre principiile care stau la baza acestuia fiind caracterul unitar, respectiv reglementarea salarizării tuturor categoriilor de personal din sectorul bugetar, prin luarea în considerare a drepturilor de natură salarială stabilite prin acte normative speciale în sistemul de salarizare reglementat de legea-cadru.

Cu toate acestea, în prezent sunt în vigoare diferite acte normative adoptate în perioada 1990 - 2007 prin care au fost aprobate prevederi potrivit cărora unele instituţii şi autorităţi ale administraţiei publice centrale reţin din veniturile realizate o cotă parte destinată constituirii de fonduri pentru stimularea angajaţilor.

Această modalitate de reţinere a unor venituri şi de utilizare a acestora, în afara bugetului, pentru acordarea de stimulente personalului este lipsită de transparenţă.

Din aceste considerente, prin ordonanţa de urgenţă a Guvernului, care va intra în vigoare la 1 ianuarie 2012, au fost abrogate reglementările care prevedeau constituirea fondului de stimularea a personalului.

Totodată, prin această ordonanţă de urgenţă, se stabileşte că prin legea de salarizare pentru anul 2012 se va reglementa modul de compensare a acestor drepturi băneşti.

De altfel, în conformitate cu prevederile Legii nr.285/2010 privind salarizarea în anul 2011 a personalului plătit din fonduri publice, pentru unele categorii de personal bugetar care beneficiau de stimulente, acordate în temeiul O.G. nr. 92/2003 privind Codul de procedură fiscală, aceste drepturi salariale au fost deja incluse în salariile de bază.

Ministerul Finanţelor Publice - DGTI

Cunoaşterea beneficiilor consumului de fructe

Programul de încurajare a consumului de fructe în şcoli va continua şi în anul şcolar 2011-2012. Mai mult de 1,6 milioane de elevi din clasele I-VIII, din sistemul public şi privat, vor primi gratuit mere, în limita valorii zilnice de 0,315 lei/elev, pentru o perioadă de maximum 94 de zile de şcolarizare, începând cu 31 octombrie 2011.

Pe lângă distribuţia gratuită de mere, proiectul de act normativ al guvernului prevede, în conformitate cu programele comunitare, şi următoarele măsuri adiacente, ce se vor implementa pentru anul şcolar 2011-2012, şi anume: organizarea de vizite în ferme, târguri, expoziţii legate de legume, respectiv, fructe, organizarea de concursuri tematice şi realizarea de broşuri, materiale didactice al căror scop este cunoaşterea beneficiilor consumului de fructe şi legume proaspete.

● La 15 septembrie a fost celebrată Ziua Internaţională a Democraţie ● Ministerul Administraţiei şi Internelor (MAI) propune, printr-un proiect de lege lansat recent în dezbatere publică, reglementarea desfăşurării de adunări publice ● Ministerul Sănătăţii propune sancţiuni drastice pentru cei care agresează personalul medical aflat în exerciţiul funcţiunii ● Au fost înregistrate două noi partide politice în România, Partidul Popular Maghiar din Transilvania şi Partidului Poporului-Dan Diaconescu ● Guvernul a decis să prelungească cu 3 ani perioada de explorare din cadrul acordurilor petroliere de explorare, dezvoltare, exploatare deţinute de Petrom-OMV ● Deputaţii au respins în plen legea profesiei de jurnalist, care prevedea testare psihologică şi autorizare pentru practicarea acestei profesii ● Portofoliul ministerului Muncii a fost preluat de Sulfina Barbu (PDL) ● Leonard Orban a fost numit în funcţia de ministru al Afacerilor Europene ●

În fiecare număr al publicaţiei "PRISMA" veţi găsi actele normative de interes general publicate în Monitorul Oficial al României

● Ordinul Ministerului Educaţiei, Cercetării, Tineretului şi Sportului nr. 4660/2011 pentru modificarea şi completarea Metodologiei privind mişcarea personalului didactic din învăţământul preuniversitar, aprobata prin Ordinul ministrului educaţiei, cercetării, tineretului şi sportului nr. 5.616/2010 (M.O. nr. 516 din 21.07.2011)

● Ordinul Ministerului Educaţiei, Cercetării, Tineretului şi Sportului nr. 4661/2011 pentru modificarea şi completarea Calendarului mişcării personalului didactic din învăţământul preuniversitar pentru anul şcolar 2011-2012, aprobat prin Ordinul ministrului educaţiei, cercetării, tineretului şi sportului nr. 5.615/2010 (M.O. nr. 516 din 21.07.2011)

● Ministerul Muncii, Familiei şi Protecţiei Sociale - Metodologia din 2011, privind evaluarea, aprobarea şi acordarea finanţării prin programul de interes naţional "Dezvoltarea reţelei naţionale de cămine pentru persoanele vârstnice" (M.O. nr. 518 din 22.07.2011)

● Ministerul Apărării Naţionale - Norma din 2011, privind ocuparea prin concurs ori examen a unui post vacant sau temporar vacant de personal civil contractual în Ministerul Apărării Naţionale (M.O. nr. 518 din 22.07.2011)

● Ordinul Ministerului Muncii, Familiei şi Protecţiei Sociale nr. 1836/2011 pentru modificarea anexei la Ordinul ministrului muncii, familiei şi protecţiei sociale nr. 1.156/2011 pentru aprobarea Metodologiei privind evaluarea, aprobarea şi acordarea finanţării prin programul de interes naţional "Dezvoltarea reţelei naţionale de cămine pentru persoanele vârstnice" (M.O. nr. 518 din 22.07.2011)

● Legea nr. 163/2011 pentru modificarea şi completarea Legii serviciilor de transport public local nr. 92/2007 (M.O. nr. 519 din 22.07.2011)

● Ordinul Casei Naţionale a Asigurărilor de Sănătate nr. 615/2011 privind modificarea Normelor tehnice de realizare a programelor naţionale de sănătate pentru anii 2011 şi 2012, aprobate prin Ordinul ministrului sănătăţii şi al preşedintelui Casei Naţionale de Asigurări de Sănătate nr. 1.591/1.110/2010 (M.O. nr. 519 din 22.07.2011)

● H.G. nr. 725/2011 privind completarea sublistei C din anexa la Hotărârea Guvernului nr. 720/2008 pentru aprobarea Listei cuprinzând denumirile comune internaţionale corespunzătoare medicamentelor de care beneficiază asiguraţii, cu sau fără contribuţie personala, pe baza de prescripţie medicală, în sistemul de asigurări sociale de sănătate (M.O. nr. 521 din 25.07.2011)

● Legea nr. 279/2005 (r 1) privind ucenicia la locul de muncă (M.O. nr. 522 din 25.07.2011)

UNIUNEA EUROPEANĂ
FONDUL EUROPEAN PENTRU DEZVOLTARE REGIONALĂ
GUVERNUL ROMÂNIEI
MINISTERUL DEZVOLTĂRII REGIONALE ŞI TURISMULUI
S.C. SEVEN S.R.L.
Instrumente Structurale 2007-2013

ANUNŢ DE PRESĂ

privind debutul proiectului cu titlul:
„EXTINDEREA, MODERNIZAREA ŞI DOTAREA PENSIUNII TURISTICE FLOARE DE COLŢ DIN STAŢIUNEA BALNEARĂ BĂILE HERCULANE"

1. Număr referinţă: Cod SMIS 23854
2. Data publicării anunţului: 22.09.2011
3. Finanţat din Regio - Programul Operational Regional, Axa 4, DMI.4.3 - „Sprijinirea dezvoltării microîntreprinderilor"
4. Autoritatea de Management: Ministerul Dezvoltării Regionale şi Turismului.
4. Organism Intermediar: Agenţia pentru Dezvoltare Regională Vest
5. Alte informaţii: SC SEVEN SRL, în calitate de beneficiar, anunţă semnarea contractului de finanţare cu titlul **DEZVOLTAREA EXTINDEREA, MODERNIZAREA ŞI DOTAREA PENSIUNII TURISTICE FLOARE DE COLŢ DIN STAŢIUNEA BALNEARĂ BĂILE HERCULANE** ce se va implementa în localitatea Băile Herculane, Jud. Caraş-Severin.

Obiectivul proiectului îl reprezintă extinderea şi modernizarea pensiunii „Floare de Colţ" din localitatea Băile Herculane pentru a putea răspunde la nevoile actuale ale pieţei.

Rezultatele proiectului vor consta în: extinderea şi modernizarea pensiunii, crearea a şapte noi locuri de muncă precum şi creşterea cifrei de afaceri a societăţii.

Valoarea totală a contractului de finanţare este de 1.065.063,01 lei din care valoarea eligibilă a proiectului este de 858.000 lei, unde 858.000 lei reprezintă FEDR iar suma de 207.063,01 lei reprezintă contribuţia beneficiarului.

Durata de implementare a proiectului este de 12 luni (august 2011 - iulie 2012).

Mai multe detalii despre implementarea acestui proiect puteţi obţine de la SC SEVEN SRL, Str. Florilor, nr. 7, Băile Herculane, localitate: Băile Herculane, judeţul Caraş-Severin, persoană de contact: Rosca Ciprian.

Note:

Conţinutul acestui material nu reprezintă în mod obligatoriu poziţia oficială a Uniunii Europene sau a Guvernului României.

Regio
PROGRAMUL OPERAŢIONAL REGIONAL VEST

Iniţiativă locală. Dezvoltare regională.

www.inforegio.ro

Investim în viitorul tău! Proiect selectat în cadrul Programului Operaţional Regional şi co-finanţat de Uniunea Europeană prin Fondul European de Dezvoltare Regională.

UNIUNEA EUROPEANĂ
GUVERNUL ROMÂNIEI MINISTERUL MUNCII, FAMILIEI ŞI PROTECŢIEI SOCIALE AMPOSDRU
Fondul Social European 2007-2013
Instrumente Structurale 2007-2013
OIPOSDRU
Organizaţia Patronală a Turismului Balnear din România

Calificarea în turismul balnear - o şansă pentru viitor!

Vino să lucrezi în turismul balnear !

Organizaţia Patronală a Turismului Balnear din România oferă gratuit cursuri de calificare în meserii specifice balneoturismului prin proiectul „Calificarea în turismul balnear - o şansă pentru viitor!"

Contactează Consilierul de Orientare Profesionala pentru cursurile:
băieş, nămolar, bucătar, cofetar - patiser, ospătar, cameristă, administrator pensiune.

Procedura de înscriere:
Contactează cel mai apropiat consilier de orientare profesională.
Ţi se va recomanda un curs de calificare.
La absolvire vei primi un certificat de calificare recunoscut european.

Cursurile se adresează persoanelor angajate

LUCREAZĂ ÎN TURISM!

Contact: Caraş-Severin, Str. Piaţa Mihai Viteazu, nr. 13, ap. 6, Arad, cod 310017, jud. Arad,
telefon: 0785-239.062 şi 0257-215.569
www.lucreazainturism.ro
www.fseromania.ro

Investeşte în OAMENI!

Calificarea în turismul balnear - o şansă pentru viitor
Proiect cofinanţat din Fondul Social European prin Programul Operaţional Sectorial Dezvoltarea Resurselor Umane 2007-2013

Curtea Constituțională a **Germaniei** a confirmat legalitatea pachetelor de salvare oferite de Berlin pentru datoriile țările afectate din zona euro, dar a declarat că orice planuri de salvare viitoare trebuie să fie aprobate de către o comisie parlamentară.

Deputații europeni solicită, într-o rezoluție adoptată recent, stabilirea de norme minime atât privind **definirea corupției**, cât şi pentru sancțiunile aplicabile. În plus, ei cer statelor membre un angajament politic clar pentru punerea în practică a acestor norme.

Amplasarea unei baze pentru rachete americane de interceptare **SM-3 în România** face şi mai necesară primirea unor garanții juridice ferme din partea SUA şi a NATO că elementele antibalistice amplasate în Europa nu sunt îndreptate împotriva forțelor nucleare strategice ale Rusiei, se arată într-un comunicat difuzat de Ministerul Rus al Afacerilor Externe.

Consolidarea spațiului Schengen

Spațiul Schengen: Comisia UE propune o abordare europeană pentru a proteja mai bine libera circulație a cetățenilor

Comisia a propus recent consolidarea spațiului Schengen pentru a garanta libera circulație a sute de mii de cetățeni ai UE şi a resortisanților țărilor terțe care călătoresc zilnic în interiorul acestui teritoriu. Propunerile Comisiei vizează instituirea unei abordări mai eficiente la nivelul UE a cooperării Schengen. Provocările speciale care pot exercita presiuni asupra funcționării generale a spațiului Schengen trebuie să fie abordate în mod eficient şi coordonat. Propunerile prevăd un sistem mai solid de evaluare şi monitorizare la nivelul UE pentru verificarea şi asigurarea aplicării normelor Schengen, precum şi un mecanism decizional european mai structurat, care ar putea permite reintroducerea temporară a controalelor la frontierele interne în caz de amenințare gravă la adresa ordinii publice sau a securității interne.

Într-un spațiu fără frontiere interne, orice provocare la adresa integrității unei părți a acestuia are consecințe directe asupra întregii zone Schengen şi asupra UE în ansamblul său. Sistemul actual, bazat pe un mecanism de examinare interguvernamental inter pares, la care se adaugă posibilitatea de a adopta, la nivel național, decizii individuale privind reintroducerea excepțională a controalelor la frontierele externe, s-a dovedit ineficient atunci când este vorba de consolidarea încrederii reciproce între membrii spațiul Schengen şi de protejarea liberei circulații într-o zonă fără controale la frontieră. Mai sunt multe de făcut pentru a consolida gestionarea acestui spațiu comun şi a oferi un sprijin corespunzător statelor membre care se confruntă cu situații critice.

Comisia a adoptat două propuneri legislative, însoțite de o comunicare explicativă, care au următoarele obiective: 1) consolidarea gestionării spațiului Schengen; 2) definirea unui mecanism decizional european pentru protejarea interesului comun.

1) Consolidarea gestionării spațiului Schengen

Instrumentele de care dispunem în prezent pentru monitorizarea şi remedierea vulnerabilităților sunt insuficiente. Propunerea prezentată, care se bazează pe mecanismul de evaluare Schengen revizuit, propus de Comisie în noiembrie 2010, ar transforma actuala abordare interguvernamentală inter pares într-o guvernanță Schengen la nivelul UE. Vizite anunțate şi neanunțate de monitorizare efectuate într-un anumit stat membru de către echipe conduse de Comisie şi formate din experți ai altor state membre şi ai Frontex vor verifica aplicarea normelor Schengen.

Un raport elaborat în urma fiecărei vizite ar identifica orice deficiențe şi ar formula propuneri clare pentru acțiuni de remediere, cu un termen-limită de punere în aplicare a acestora. Ca o măsură ulterioară, statul membru în cauză ar trebui să elaboreze un plan de acțiune, stabilind modul în care acesta intenționează să dea curs recomandărilor respective.

O altă inovație importantă este „evaluarea stării de sănătate a spațiului Schengen", care va avea loc de două ori pe an, sub forma unei dezbateri în cadrul Consiliului şi al Parlamentului European cu privire la funcționarea spațiului Schengen, pe baza unei prezentări generale a Comisiei Europene.

2) Un mecanism decizional la nivelul UE pentru protejarea unui bun comun

Normele actuale, care prevăd posibilitatea de a călători fără paşaport în 25 de țări europene, permit autorităților naționale să reintroducă, în mod excepțional şi temporar, controale la frontiere în cazul unei amenințări grave la adresa ordinii publice şi a securității interne. Cu toate acestea, Comisia are convingerea că, întrucât astfel de măsuri au un impact asupra întregului spațiu Schengen, posibilitatea de a reintroduce controale la frontierele interne ar trebui gestionată la nivel european într-un mod transparent, coerent şi eficient.

Propunerile prezentate vor asigura punerea la dispoziție a unui mecanism menit să ofere un răspuns coordonat din partea UE pentru a proteja funcționarea şi integritatea spațiului Schengen în ansamblul său. În cadrul noului regim, o decizie privind reintroducerea controalelor la frontierele interne în cazul unor evenimente previzibile (cum ar fi un eveniment sportiv important sau o reuniune politică majoră) ar fi luată la nivel european, pe baza unei propuneri din partea Comisiei Europene, susținută de o „majoritate calificată" a experților statelor membre. Motivele în temeiul cărora ar putea fi luată o astfel de decizie vor rămâne aceleaşi ca în prezent, şi anume dacă măsura este necesară în vederea eliminării unei amenințări grave la adresa ordinii publice şi a securității interne. Ca regulă generală, ar putea fi autorizate ulterior controale la frontierele desemnate pentru o perioadă de 30 de zile, care poate fi reînnoită.

Statele membre ar putea în continuare să ia măsuri unilaterale de reintroducere a controalelor atunci când se confruntă cu situații de urgență neprevăzute care necesită o acțiune imediată, însă numai pentru o perioadă de maximum 5 zile, după expirarea căreia ar fi adoptată o decizie la nivelul UE de autorizare a oricărei prelungiri.

În cazul unor deficiențe grave în aplicarea normelor Schengen, de exemplu dacă un stat membru nu reuşeşte să protejeze în mod corespunzător o parte a frontierei externe a UE, pot fi adoptate măsuri de sprijin, inclusiv sprijin tehnic şi financiar acordat de Comisie, statele membre, FRONTEX sau alte agenții, cum ar fi Europol sau Biroul European de Sprijin pentru Azil (EASO). Dacă, în pofida acestor măsuri de sprijin, deficiențele grave persistă, se poate adopta o decizie care să permită reintroducerea temporară a controalelor la frontierele interne. Orice măsură de ultimă instanță ar fi luată la nivelul UE, evitându-se, astfel, adoptarea de decizii unilaterale de către statele membre şi instituindu-se o abordare colectivă pentru protejarea intereselor noastre comune.

Noile propuneri respectă pe deplin dreptul la liberă circulație al cetățenilor UE şi al membrilor de familie ai acestora. Comisia va informa Parlamentul European cu privire la rezultatul diferitelor vizite de monitorizare în contextul mecanismului de evaluare Schengen şi cu privire la orice măsuri adoptate care ar putea conduce la posibila reintroducere a controalelor la frontiere.

Inițiativele adoptate:

- o comunicare („Guvernanța Schengen - consolidarea spațiului fără controale la frontierele interne");
- o propunere de consolidare a mecanismului de evaluare Schengen;
- o propunere de instituire a unui mecanism pentru reintroducerea coordonată a controalelor la frontierele interne în circumstanțe excepționale (de modificare a Codului frontierelor Schengen).

Aceste propuneri vor fi analizate de Parlamentul European şi de Consiliu, în conformitate cu procedura legislativă ordinară (codecizie).

Comisia Europeană IP/11/1036, 16/09/2011

Organizația Țărilor Exportatoare de Petrol (OPEC) şi-a revizuit în scădere estimările privind cererea mondială de țiței pentru 2011.

De asemenea, OPEC a revizuit în scădere estimările privind producția de țiței a statelor OPEC cu aproximativ 100.000 de barili pe zi în 2011.

Conform raportului OPEC, în 2011 cererea de țiței va scădea cu 150.000 barili pe zi, la 87,99 milioane de barili pe zi, față de 88,14 milioane de barili pe zi cât s-a estimat în august, iar în 2012 cu 40.000 barili pe zi, la 89,26 milioane barili pe zi.

Statele membre ale OPEC asigură aproximativ 35% din producția mondială de țiței şi controlează peste trei sferturi din rezervele mondiale de țiței.

★★★

Peste 120 de şefi de stat şi de guvern s-au reunit la New York pentru sesiunea anuală a adunării generale ONU unde, preşedintele Autorității Palestiniene, Mahmoud Abbas, a anunțat că intenționează să depună vineri, 23 septembrie, o cerere de aderare la Națiunile Unite a unui stat palestinian în interiorul granițelor din 1967 care să cuprindă Ierusalimul de Est, Cisiordania şi Fâşia Gaza. Între palestinieni nu există un consens. Sunt voci care spun că planul preşedintelui Abbas nu este în interesul palestinienilor, aceste tabere solicitând ca granițele să fie stabilite la cele din 1947.

Recunoaşterea solicitată de Autoritatea Palestiniană este contestată de Israel, în timp ce Statele Unite au anunțat deja că se opun acestui demers. România se va abține dacă se va ajunge la vot, potrivit ministrului de externe Teodor Baconschi.

Conform procedurilor, cererea palestinienilor trebuie să treacă pe la secretarul general al ONU iar acesta o va înainta la Consiliul de Securitate ONU, unde va cădea. În Adunarea Generală a ONU, inițiativa palestiniană are nevoie de două treimi din voturi pentru a trece.

Consiliul Europei ar putea interzice medicilor să dezvăluie părinților sexul bebeluşului, înainte de naştere, potrivit unui proiect de rezoluție adoptat recent de instituție. Măsura ar urma să reducă numărul avorturilor selective în funcție de sex.

Inițiativa proiectului aparține Comitetului pentru Egalitate de Şanse al Consiliului.

Aflată încă în stadiul de dezbatere, propunerea va fi discutată, la începutul lunii octombrie, în cadrul Adunării Parlamentare a Consiliului Europei.

● Partidul Republican a câştigat alegerile din New York pentru un loc în Congres, loc deținut anterior de politicieni democrați timp de 90 de ani ● Optsprezece candidați pentru postul de preşedinte şi tot atâția pentru cel de vicepreşedinte au fost înregistrați de Comisia Electorală Centrală pentru a participa la alegerile prezidențiale din Bulgaria care sunt programate pentru data de 23 octombrie ● Alegerile pentru Camera inferioară a parlamentului egiptean vor avea loc la 21 noiembrie, a declarat şeful biroului electoral ● Comisia Europeană (CE) a anunțat, pe 8 septembrie, primele măsuri menite să garanteze implementarea sistemului eCall în toate maşinile noi şi vehiculele uşoare ● Primul ministru al Republicii Moldova, Vlad Filat, este optimist în privința reluării negocierilor oficiale în problema transnistreană, la reuniunea care se desfăşoară astăzi (22 septembrie) la Moscova, după întrevederea pe care a avut-o recent cu liderul separatist al regiunii transnistrene, Igor Smirnov ●

Avionul supersonic IAR-111

Simulările aerodinamice pentru avionul supersonic IAR-111 au fost finalizate, informează un comunicat al Asociaiei Române pentru Cosmonautică şi Aeronautică.

ARCA a început simulările Computational Fluid Dynamics (CFD) pentru avionul IAR-111 Excelsior în anul 2010. De atunci, ARCA a continuat aceste simulări pentru toate configurațiile posibile de zbor. Durata mare a acestor simulări a fost determinată de complexitatea şi cantitatea calculului necesar. În această perioadă trei computere de la ARCA au funcționat aproape non-stop.

"La sfârşitul anului 2010 aveam deja o imagine clară asupra configurației avionului IAR-111 Excelsior, în urma rulării simulărilor aerodinamice. Acest lucru ne-a permis să demarăm lucrul la avion, la începutul anului 2011. De atunci, au fost rulate simulări pentru toate configurațiile de zbor, altitudini şi viteze. Aceste simulări ne-au indicat să efectuăm câteva modificări care au optimizat geometria avionului, chiar în timpul procesului de construcție, precum coborârea motorului avionului cu 30 cm sub planul aripii, creşterea anvergurii aripii cu 90 cm, etc. În acest moment este foarte probabil să menținem această configurație a aparatului." - Dumitru Popescu, Preşedinte ARCA.

Avionul IAR-111 Excelsior va fi utilizat de către ARCA ca platformă pentru lansarea rachetei Haas II pentru Competiția de astronautică de Google Lunar X Prize, cât şi pentru dezvoltarea tehnologiilor pentru industria turismului spațial

Programul ARCA pentru Competiția Google Lunar X Prize este finanțat cu surse exclusiv private, având programat primul zbor în toamna anului 2012.

Despre ARCA

Asociația Română pentru Cosmonautică şi Aeronautică (ARCA) este o organizație non-guvernamentală, care doreşte să câştige competiția de 30 milioane $, Google Lunar X Prize şi să lanseze în cosmos prima rachetă românească, capabilă să transporte un cosmonaut. Programele dezvoltate la ARCA sunt: - Racheta Demonstrator 2B, echipată cu primul motor din lume, din materiale compozite, reutilizabil, care a fost lansată cu succes, la data de 9 Septembrie 2004, de pe țărmul Mării Negre. - Sistemul Stabilo care a executat două zboruri până în prezent. Misiunea 1, lansată la o altitudine de 14.700 m, în stratosferă şi Misiunea 2 lansată în 2007 la o altitudine de 12.000 m, deasupra Mării Negre. - Racheta suborbitală Helen, demonstrator tehnologic pentru competiția Google Lunar X Prize. Zborul de test pentru Helen a fost amânat de două ori, în 2009 (Misiunea 3) şi 2010 (Misiunea 4), din cauza dificultăților întâmpinate în lansarea balonului purtător. Pentru a testa avionica rachetei Helen, ARCA a lansat de la Sânpetru, la începutul anului 2010, Misiunea 5, la altitudinea de 5000 m. Lansarea, cu succes, a primei rachete spațiale româneşti, Helen 2, a avut loc la 1 octombrie, 2010, din largul Mării Negre, în cadrul Misiunii 4B şi a atins altitudinea de 40 km. - Haas este o rachetă spațială în trei trepte pentru competiția de 30 milioane $ Google Lunar X Prize. Principalul obiectiv al programului este lansarea sondei lunare European Lunar Explorer şi câştigarea competiției. - Pentru transportul rachetei Haas II la altitudinea de lansare, ARCA dezvoltă avionul supersonic de transport IAR-111. Acesta va deveni primul avion supersonic românesc care va fi utilizat şi pentru dezvoltarea tehnologiilor pentru turismul spațial.

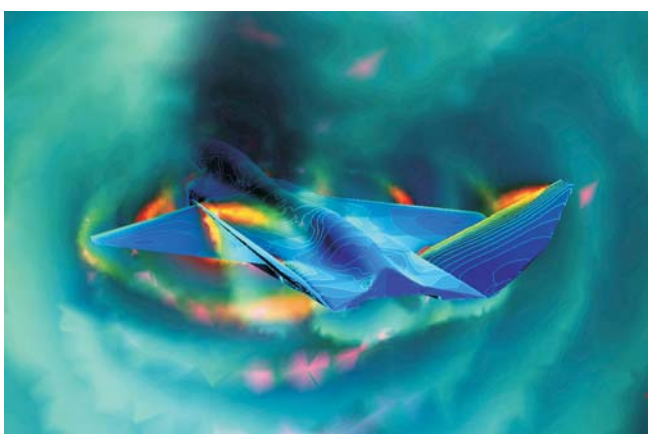

ANUNȚURI GRATUITE PENTRU PERSOANE FIZICE

TELEFONAȚI LA NUMĂRUL 0255-221134 SAU COMPLETAȚI TALONUL DE JOS ŞI PUTEȚI PUBLICA

GRATUIT

UN ANUNȚ DE CEL MULT 20 CUVINTE

Diverse

Vând maşină de cusut Singer 350, pălării bărbăteşti, borcane cu capac de 1/4 şi 1/2 l la 0,50 bani bucata. Tel. 0255-257476.

Vând maşină de scris electrică, cu rezerve. Tel. 0255-226267.

Vând Play Station 1 la 65 lei, Play Station 2 cip, jocuri, 110 lei, Play Station portabil PSP 360 lei, sau schimb cu telefon. Vând jocuri originale Play Station 2, PSP, PS3, la 20 lei bucata. Tel. 0721-414951.

Vând țiglă la mâna a doua, Reşița. Preț neg. Tel. 0751-193120, 0355-804454.

Vând în Reşița 4 geamuri termopan, diferite dimensiuni, în stare excelentă, 650 € toate. Tel. 0728-813340. (RR)

Vând în Percosova, Timiş, 2 iedute plus 1 țap, 500 lei neg. Tel. 0755-504554. (RR)

Vând în Reşița strung unguresc mic, 600 €; 3 frigidere la 400 lei; 2 aragaze, 180 lei. Tel. 0771-387519, 0727-245233. (RR)

Vând în Târnova cal de 2 ani şi 6 luni, 3000 lei sau la schimb cu 12 oi. Tel. 0726-411827. (RR)

Vând în Jamu Mare iapă 700 kg, 6 ani, gestantă, culoare roşi, 4.500 lei; cumpăr 30 de oi de ținut. Tel. 0741-456202. (RR)

Vând mobilă de bucătărie, 250 lei; mobilă sufragerie, 400 lei; mobilă dormitor, 200 lei. Tel. 0789-015995. (RR)

Vând în Valeadeni iapă de 1,5 ani, 1.500 lei neg. Tel. 0720-209120.

În Reşița, din garnitura 3-2-1 vând urgent 2-ul, este ca 2 fotolii mari cu ladă jos, 300 lei; 2 dulăpioare bucătărie, 300 lei; dublu radiocasetofon fără 1 curea, 30 lei. Tel. 0770-370103, 0744-661866. (RR)

Vând vacă la prețul de 1.000 €. Tel. 0255-210535. (RR)

Vând în Doclin 10 familii albine cu tot cu lăzi, 450 neg. Tel. 0255-527008, 0740-055591. (RR)

Vând casă deosebită în Gârlişte, 3 camere, bucătărie, baie, curte ieşire la râu, grădină cu pomi fructiferi, 30.000 € neg. Tel. 0725-132695. (RR)

Vând cazan de țuică, 650 €; moară de porumb de ataşat pe circular cu toate cele necesare, 50 €. Tel. 0726-719668. (RR)

Vând în Sânnicolau Mare purcei la vârsta de 6-8 săptămâni, 100 lei/buc. Tel. 0728-078433. (RR)

Vând în Moravița 2 boxe 50-80 W; scrin player şi PlayStation. Tel. 0761-705767. (RR)

Vând în Anina cal muran de pădure culoare rigă, 3.300 lei. Tel. 0740-915944. (RR)

Vând calculator PIV complet, 400 lei; laptop PIII, 250 lei. Tel. 0735-060187. (RR)

Vând în Bozovici vacă 3 1/2 ani, cu vițel de 1 lună, 1000 € neg. Tel. 0729-101299. (RR)

Vând în Ezeriş 1 geam termopan 1200x1200, 100 €; fotoliu tip pat, 250 lei; 2 fotolii, 300 lei neg. Tel. 0722-129295. (RR)

Vând în Reşița aragaz cu 3 ochiuri, 220 lei; perine cu pene de gâscă dimensiuni 70x50, 130 lei. Tel. 0355-410573. (RR)

Vând în Reşița colțar bucătărie din lemn masiv, 850 lei; circular tâmplărie, 1000 lei; instant, 300 lei; butelie aragaz, 100 lei; 2 saltele pentru pat dormitor, 150 ambele. Tel. 0355-425973, 0729-022526. (RR)

Vând în Reşița televizor color sport gri metalizat Blueski, 100 lei; televizor Philips gri metalizat diagonala 51, nou, 250 lei; boxe tapițate 150 W perechea, 250 lei; boxe de voce 300 W aduse din Austria, 400 lei; calculator PIV, carcasă neagră, 400 lei; PIII, 200 lei; plasme Seitech diagonala 120, 200 € neg. Tel. 0757-612642. (RR)

Vând în Reşița aragaz 4 ochiuri, stare foarte bună, 350 lei; paltoane din piele de damă, bărbați, mărimea 55-58; maşină de cusut Singer cu suveică lungă, 250 lei. Tel. 0355-881263. (RR)

Vând în Caransebeş mobilă tineret şi colțar, 1.500 € neg; rochie mireasă, 650 lei. Tel. 0756-040911.

Vând stupi albine cu sau fără ladă. Tel. 0767-791282. (RR)

Vând în Reşița cameră video Sony, 100 €; aparat foto digital, 150 lei; video dvd recording, 500 lei neg; 2 pompe pentru acvariu, 40 lei respectiv 80 lei; 2 încălzitoare cu termostat pentru acvariu, 30 lei/buc; 2 difuzoare 80 W pentru maşină, 60 lei. Tel. 0730-552734. (RR)

Vând în satul Peştere comuna Constantin Daicoviciu, scroafă de 9 luni contra porumb nou sau echivalentul în bani, 800 lei; capră 2 ani, 200 lei neg. (RR) (nu a lăsat telefon)

Cumpăr în Jamu Mare oi. Tel. 0742-544119. (RR)

Vând în Bocşa butoaie de plastic la 1000 l, 330 lei neg. 0745-830975.

Vând în Bocşa dvd digital cu telecomandă, 50 lei; celulare cu memory card de la 50 la 350 lei; un dormitor în Reşița; plasmă diagonala 90 cm, poate fi folosit şi ca monitor; bicicletă pentru copii între 7 şi 14 ani, 100 lei. Tel. 0743-795061. (RR)

Vând monitoare de 19 inch crt flat şi lcd. Tel. 0763-906047.

Vând dormitor lemn masiv furnir de nuc două paturi cu somiere, noptiere, dulapuri şi o comodă. Preț negociabil. Tel. 0723-616356.

Vând stupi cu podişor, capac acoperit cu tablă şi fund antivarroa 110 lei, rame tei 1,3 lei preț final. Tel. 0768-331715, 0732-452930.

Vând un birou pt. calculator în stare excepțională şi 3 jocuri pt. calculator noi sigilate la super preț. Tel. 0770-583251.

Vând labrador, mascul, 2 luni, Reşița. Tel. 0741-082392.

Vând mese şi scaune lemn masiv. Tel. 0722-420002.

Vând tabletă 1 GHz procesor, 512 ram, 4 gb hdd. Tel. 0766-860854.

Monument funerar mozaic ciment şi granule marmură cu placă marmură, la doar 350 lei sau monument marmură cu sculptură calitate la doar 1500 lei. Tel. 0766-860854.

Cumpăr în Reşița calorifere din fontă, asigur transportul, ofer preț bun. Tel. 0728-813340.

Vând 4 geamuri termopan, dimensiuni mari, plasă insecte, stare perfectă. Tel. 0740-520382.

Vând pat de dormitor 1,40 x 2 m cu saltea şi două etajere. Preț 300 lei uşor negociabil. Vând birou nou pentru calculator. Preț 250 lei. Tel. 0769-687610.

Vând în Anina maşină automată de haine 120 € şi maşină de spălat vase130 €, aduse din Germania. Tel. 0749-044785.

Cumpăr 2 geamuri duble în 3 canaturi pt. montat la casă, în stare bună. Tel. 0745-538417.

Vând cărămidă arsă din construcții, aproximativ 1500 buc. la un preț de 0,5 lei buc. Tel. 0735-669664

Vând monitoare crt 17 inch cu 40 lei bucata şi calculatoare Pentium 3 cu 100 lei bucata. Tel. 0755-409341.

Vând monitoare crt flat la bucată sau en-gros. Tel. 0770-915251.

Vând 25 bucăți monitoare crt flat 19 inch en-gros preț 1.000 lei. Tel. 0764-335767.

Vând monitoare lcd 19 inch 280 lei bucata. Tel. 0764-335767.

Vând căruț pentru copil mic, canapea extensibilă 2 persoane, motocicletă cu acumulator pentru copii. Tel. 0355-802548, 0749-486888.

Vând 2 biciclete copii mici, un palton negru de damă, geci groase şi subțiri copii şi dame, încălțăminte copii (30-32) şi frigider cu congelator. Tel. 0748-205247.

Vând congelator nou, cu garanție. Tel. 0355-411682.

Auto-Moto-Velo

Vând un set de 4 anvelope de iarnă cu jante, pentru VW Golf 3, în perfectă stare. Preț 850 lei. Tel. 0741-095663, 0770-718538.

Vând Dacia break, a.f. 1996. Preț 750 €. Tel. 0769-862016.

Vând în Eftimie Murgu tractor Renault T55 cu cositoare şi plug, 4.000 €. Tel. 0765-856273. (RR)

Vând în Reşița Renault 21 break, an 1990, înmatriculat, verificarea tehnică până în 2013, echipat cauciucuri de iarnă, baterie nouă, 700 €. Tel. 0728-813340. (RR)

Vând în Reşița Skoda Fabia, recent adusă, motor 1.200 cmc, consum 4.5, euro 4, stare foarte bună, 3450 € neg. Tel. 0771-387519, 0727-245233. (RR)

Vând tractoare second hand, cositoare de tractoare cu discuri mari şi mic, greble de fân, instalații de erbicidat. Tel. 0730-804745 (RR)

Vând tractor U650, an 1993, 2.500 € neg. Tel. 0757-348421 (RR)

Vând Dacia pentru programul Rabla cu acte legalizate. Tel. 0720-009332. (RR)

Vând, în Caransebeş, Renault Laguna din 2000, euro 2, 1.998 cmc, 139.000 km, verde metalizat, benzină, dotări complete, 3300 € neg. Tel. 0785-390778, 0255-517830. (RR)

Vând în Jamu Mare Golf din 1999, înmatriculată, ABS, climă, airbaguri, dotări multiple, motor 1.6 pe benzină, acte la zi, 2.300 € neg. Tel. 0741-456202. (RR)

Vând în Timişoara voucher, 1.600 lei neg; uşă partea stângă Dacia Nova, 100 lei. Tel. 0749-114240. (RR)

Vând în Dalboşeț motor funicular în 4 timpi cu 2 pistoane, benzinar, pornire la manivelă, 600 lei; 2 căruțe pentru muzeu sau pentru lucru. Tel. 0746-656847. (RR)

Vând în Bocşa Piaggio C2. Tel. 0743-795061. (RR)

Vând tractor U650 în stare bună de funcționare, 2.200 € neg. Tel. 0742-943871. (RR)

Închiriez garaj pe strada Făgăraşului, preț 170 lei/lună. Tel. 0721-798604.

Cumpăr jantă de tablă pentru Fiat Lancia, R14 cu 4 găuri. Tel. 0729-117166.

Vând VW LT 35, 1998, 2,5td, 4990 €, înscris în RO sau schimb cu microbuz 9 locuri. Tel. 0741-380928.

ANUNȚ PUBLICITAR

Primăria oraşului Bocşa, cu sediul în str. 1 Decembrie 1918, nr. 22, organizează licitație publică deschisă pentru vânzarea bunului imobil - teren de construcție, situat în Bocşa, înscris în CF nr 6038 a loc. Altwerc, transnotat din CF 70 Altwerc, nr. top. (22/b/1/a-22/b/1/b)1/1, nr. cad. 2601, în suprafață de 3275,533 mp. Conform H.C.L. vânzarea se va face doar în scopul realizării unor construcții cu destinație industrială.

Licitația va avea loc în data de 19.10.2011, ora 10^{00}, la sediul Primăriei oraşului Bocşa în sala de şedințe.

Licitația se va desfăşura conform H.C.L. nr. 125/29.09.2010.

Prețul de pornire al licitației va fi de 69.500 lei, la care se adaugă TVA.

Cererile de participare la licitație se depun la Registratura Primăriei oraşului Bocşa până în data de 18.10.2011, inclusiv.

Relații suplimentare se pot obține la sediul Primăriei oraşului Bocşa, tel. 0355-566605 int. 109.

PRIMAR,
Jr. Pascu Patriciu Mirel

Vând în Bocşa Audi 80, an 1989, 1.8 benzinar, 800 € neg. Tel. 0756-980294. (RR)

Vând Opel Vectra diesel, an 2007, 120 cp, 6 trepte, totul electronic, pilot automat, folie autorizată, navigație mare color, telefon, climă 2 zone, închidere centralizată, computer bord şi altele, carte sevice, preț 8.400 € neg. Tel. 0744-474676, 0733-732121. (RR)

Vând în Caransebeş Ford Transit, 9 locuri, benzinar, an 1984, înscris, 700 € neg. Tel. 0721-385230. (RR)

Vând în Caransebeş remorcă auto de 5 tone, 500 €; Renault Simbol, an 2010, 7.700 € neg; voucher, 1.500 lei. Tel. 0721-252861. (RR)

Vând Renault 21, an 1991, stare de funcționare, multe piese de rezervă. Tel. 0729-760716. (RR)

Vând în Soceni motocositoare cu piese de rezervă, 3.000 lei neg. 0734-253507, 0255-521045. (RR)

Vând în Reşița Daewoo Espero, an 1995, 1.8 benzinar, albastru indigo, 850 € neg. Tel. 0721-541333.

Vând în Cornereva Jeep Mazda din 2005, 91.000 km, primul proprietar, stare impecabilă, 8.000 € neg; 2 arcuri spate Ford Transit, 1000 lei. Tel. 0755-523254. (RR)

Vând în Oravița presă de balotat Fahr; Met de erbicidat 600 l; jante aluminiu cu cauciucuri pe 13, 16,17. Tel.0723-918262, 0762-179725. (rr)

Vând în Reşița remorcă auto cu 2 axe pentru 1.800 kg greutate maximă, 800 € neg. Tel. 0771-387519, 0727-245233. (RR)

Vând tractor cu cabină, cauciucuri noi, an 1992, în stare bună, 3.500 € neg.Tel. 0742-943871. (RR)

Vând în Caransebeş remorcă agricolă de 5 tone pe 2 axe pentru tractor, 550 € neg. Tel. 0721-252861. (RR)

Cumpăr cutie de viteze Aro 10. T 0755-504554. (RR)

Vând în Reşița cauciucuri de la 13" la 16" inclusiv C-uri pe 15", 50-100 lei; 4 roți ATV 12" cu genți aluminiu şi cauciucuri noi, 650 lei. Tel. 0355-425973, 0729-022526. (RR)

Vând scuter, 600 €. Tel. 0730-552734. (RR)

Vând în Peştere, comuna C-tin Daicoviciu, scuter Aprilia în stare de funcționare, 200 € sau 1000 lei neg. (RR) (nu a lăsat telefon)

Vând Ford Sierra 1991 motorină, stare de funcționare, pentru piese de schimb, 700 €. Tel. 0748-118081.

Vând Tico an 1996, 109.000 km la bord, 1100 €. Tel. 0355-410661.

Vând voucher, preț 450 €. Contact e-mail: wwjd_mery@yahoo.com

Vând voucher, 450 €. Tel. 0748-118081.

Cumpăr punte spate Peugeot 206. Tel. 0730-009555.

Vând Renault 21, înmatriculat, itp 2013, rulmenți, capeți de bară noi, cauciucuri iarnă. 690 €. Tel. 0728-813340. Vând Dacia papuc diesel 2005 itp mai 2013. Tel. 0730-009555.

Caut voucher de rablă, ofer preț bun. Tel. 0724-168847.

Opel Calibra motor 2000 benzină, 120 cp, an 1991, faruri xenon noi schimbate, oglinzi electrice, închidere centralizată, tobă Remus, plăcuțe şi discuri noi schimbate, arată foarte bine este foarte bine întreținută. Merită văzută, preț 1100 €. Tel. 0760-835970.

Vând subwoofer de culoare albastră pentru maşină, stare foarte bună, preț 250 lei. Tel. 0760-835970

Matrimoniale

D-nă divorțată, 62/160/60, păr şaten, platinat, ochi albaştrii, pensionară, singură, cu apartament, îmi caut jumătatea. Tel. 0741-488303.

Domn pensionar, 58/172/65 kg, cu apartament, divorțat, fără obligații, caut o d-nă bună gospodină serioasă şi cinstită din Reşița pt. căsătorie. Tel. 0720-050414.

Domn singur, divorțat, fără copii, 44/185/90 kg, brunet, mustață, ochi negri, permis auto, caut d-nă pentru prietenie/căsătorie de la oraş sau sat. Tel. 0744-202255.

Bărbat văduv 59/170/70, păr grizonat, ochii verzi, mustață, cu apartament şi auto, serios, fidel, cinstit, pedant, caut doamnă fără obligații pentru căsătorie. Tel. 0771-616065.

Bărbat pensionar, 66 ani, Reşița, caut doamnă 55-65 ani, poate să fie şi de la țară, nefumătoare sau băutoare. Tel. 0756-334605, 0720-782543.

Tânără, discretă şi atrăgătoare aştept telefon la 0742-886283.

ANUNȚ

Consiliul Local al oraşului Anina, cu sediul în oraşul Anina, str. Sfânta Varavara, nr. 49, județul Caraş-Severin, organizează licitație publică deschisă pentru concesionarea şi închirierea următoarelor bunuri:

CONCESIONARE TEREN:

1) Teren în suprafață de 1009 mp. situat în oraşul Anina, str. Uzinei, C.F. nr. 3, nr. top. 1163/53/238/…/1/1/a în vederea depozitării de material lemnos şi amplasarea unui gater.

ÎNCHIRIERE TEREN:

1) Teren în suprafață de 2840 mp situat în oraşul Anina, str. Ştefan cel Mare, Incinta Puțul Uteriş, în vederea desfăşurării unor activități agricole şi de creştere a animalelor.

Documentele privind vânzarea, concesionarea şi închirierea prin licitație publică se pot achiziționa de la sediul Primăriei oraşului Anina, "Birou Secretar", zilnic între orele 10^{00} - 14^{00}.

Licitația va avea loc în data de 03.10.2011, ora 12^{00} în cadrul Primăriei oraşului Anina, "Birou Secretar".

În caz de neadjudecare licitația se va repeta în datele de 22.09.2011 ora 12^{00} şi 10.10.2011 ora 12^{00}.

Termenul de depunere al ofertelor de la 23.09.2011 până la 10.10.2011.

Informații suplimentare se pot obține la telefon 0752-934521.

PRIMAR, *SECRETAR,*
GHEORGHE NEICU *jr. IRINA IZVERNARI*

Imobiliare

Vând casă zona centrală, 5 camere, bucătărie, 2 băi, superamenajată, centrală, sau schimb cu apartament sau teren + diferență. Tel. 0355-409349, 0758-912698.

Persoană fizică schimb apartament 2 camere, modernizat, situat în Anina, zona Brainer, cu casă în aceeaşi localitate. Tel. 0723-788000.

Vând casă în centru Reşiţei, 4 camere, curte, garaj, podele, centrală pe gaz, cămară, baie etc. Tel. 0745-174215, 0355-806864.

Vând în Reşița, zona Govândari, apartament 2 camere, etaj 2/4, centrală termică, termopane, faianță, gresie, uşă metalică, izolație termică, mobilat şi utilat, 24.500 € neg. Tel. 0728-813340. (RR)

Vând în Gătaia casă 2 camere, decomandate, bucătărie, baie, hol şi cămară de alimente, plus 1 clădire în curte cu 3 încăperi, garaj, anexe, grădină 1520 mp, 32.000 € neg sau schimb cu apartament 2-3 camere în Reşița; grădină 1000 mp, loc de casă, 12 €/mp neg. Tel. 0747-832171, 0256-410590. (RR)

Vând casă mare în Percosova, Timiş, teren 3.000 mp, 16.500 €. Tel. 0755-504554. (RR)

Vând casă în Goruia la nr. 178, 3 camere, baie, bucătărie, 2 coridoare, curte betonată, apă, grajd, pivniță, cocină de porci, grădină 1.100 mp, 17.800 € neg. Tel. 0255-234536, 0727-751324. (RR)

Vând casă în Gătaia, str. Trandafirilor 148, 2 camere, bucătărie, hol, cămară de lemne, cămară de alimente, bucătărie de vară, la 1 teren de 1650 mp, 18.000 € neg. Tel. 0746-987781. (RR)

Vând în Bocşa Montană casă 3 camere, coridor, magazie de lemne, dependințe, grădină, fântână, gaz, apă, 27.000 € neg, cu preluare de rate eventual. Tel. 0744-316567. (rr)

Vând 3 terenuri situate în jurul Reşiţei, pretabile cabane, case de vacanță, 5 €/mp. Tel. 0771-387519, 0727-245233. (RR)

Vând apartament în Moldova Nouă, Centrul Civic, cu vedere la Dunăre, 12.500 €. Tel. 0746-773282. (RR)

Vând casă în Ticvaniu Mare pe şoseaua Reşița-Oravița, la 30 km de Reşița, compusă din 2 corpuri de clădire cu poartă mare între ele, acces maşină, tractor, 6 încăperi locuibile, magazie pentru animale, pivniță, fântână, grădină, suprafața este de 1.645 mp în total, 15.000 € neg. Alături, teren intravilan 1.645 mp pretabil construcție sau grădină, 4.000 € neg. Tel. 0355-412160. (rr)

Vând casă la Var, 3 camere la stradă, grădină, 4.000 mp în total, gaz, curent, fără apă trasă, 9.500 € neg. Tel. 0786-284107. (RR)

Vând în Reşița, Lunca Pomostului, apartament 2 camere cu multiple îmbunătățiri, 24.000 € neg. Tel. 0744-696405. (RR)

Vând casă în localitatea Valea-deni împreună cu 2 ha de pământ, 20.000 € neg. Tel. 0745-356269. (rr)

Vând în Reşița, Centrul Civic, apartament 4 camere complet renovat, 2 balcoane, 2 băi şi boxă, în suprafață de 126 mp, 42.000 €. Tel. 0727-156290. (RR)

Vând la Ezeriş 2 ha de pământ cu fântână, sistem de irigat, pomi fructiferi, posibilități de locuit, 12.000 €. Tel. 0722-129295. (RR)

Vând pe Valea Țerovei 5.000 mp teren, posibilități curent, apă, gaz, 2 € mp. Tel. 0730-248120. (RR)

Vând în Reşița, Aleea Buziaş, apartament 4 camere, 40.000 € sau la schimb cu 2 camere şi diferență. Tel. 0753-374792. (RR)

Vând în Oravița casă 4 camere, bucătărie, 2 băi plus în curte 1 cot de casă compus din cameră, baie, hol, terasă, suprafața construită 181 mp plus anexe 34 mp, curtea şi grădina 1410 mp, 35.000 €. Tel. 0733-043799, 0356-438251. (RR)

Vând la Ilidia 2 case de vacanță, complet utilate, 35.000 € respectiv 25.000 €. Tel. 0723-704632. (RR)

Vând în Reşița apartament pus la punct, 25.000 €. Tel. 0355-412016. (RR)

Vând în Reşița apartament 1 cameră, 13.000 €. Tel. 0762-362700. (RR)

Vând la Oțelu Roşu, str. Progresului 44, casă cu toate utilitățile, teren, grădină, 30.000 € neg. Tel. 0720-951960. (RR)

Vând în Reşița zona Govândari, apartament 2 camere, bucătărie, la parter, 27.000 €. Tel. 0770-604864.

Vând în Reşița pe Calea Caransebeşului, apartament 2 camere, etaj 5 din 8, balcon, bucătărie, 2 cămări, centrală termică, termopane, 23.000 €. Tel. 0355-808951, 0721-914485. (RR)

Vând în satul Peştere comuna Constantin Daicoviciu, casă, 10.000 €. (RR) (nu a lăsat telefon)

Vând casă mare în Reşița, zonă centrală, având curte şi grădină. Preț negociabil. Tel. 0747-969193 sau 0355-411991.

Vând apartament 3 camere decomandat zona Valea Domanului bl. 4 etaje. Tel. 0728-516566.

Ofer spre închiriere apartament 2 camere în spatele Universității et. 2 mobilat. Tel. 0726-701010.

Proprietar vând ap. 3 camere, conf. 1, decomandate, 2 băi, 2 coridoare, renovat, centrală, termopan, mobilat şi utilat, nemobilat, neutilat, în zona Gării de Sud. 0740-107997, 0723-572678.

Vând teren Calea Caransebeşului km 5, în suprafață de 2600 mp intravilan, zonă cu construcții, 10 €/mp neg. Tel. 0043-6647654582.

Vând casă în Ticvaniul Mare la sosea cu 6 încăperi locuibile plus dependințe, curte, grădină 1500 mp, preț neg. Tel. 0355-412160

Vând apartament 3 camere semidecomandat, renovat gresie, faianță, termopane, balcon închis în termopane, parchet, centrală, izolat exterior, zonă liniştită, situat în spate la fostul Orange shop. Tel. 0722-251740 sau 0767-172930.

Vând casă Bocşa Montană, 3 camere, bucătărie, baie, gresie, faianță, podele laminate, terasă, termopane, centrală încălzire gaz, curte, anexe, grădină, acces auto. Tel. 0724-700792.

Închiriez apartament în Moroasa dotat cu toate utilitățile. Tel. 0722-333756, 0729-102438 sau 0770-547477.

Închiriez apartament cu o cameră, Govândari, et. 1. Tel. 0763-683256.

Vând apartament cu o cameră, centrală termică, et. 1. Tel. 0763-683256.

Vând apartament decomandat, confort 1 cu 2 camere, bucătărie, baie, 2 holuri, 2 balcoane cu îmbunătățiri + garaj. În zona A.C.H. Caransebeş. Preț 33.000 €. Tel. 0752-789331.

Vând garsonieră, îmbunătățită: termopane, centrală, gresie, faianță, uşă metalică, termopane, podele laminate etc. Preț 13.600 € neg. Tel. 0744-699553 sau 0743-084050.

Vând 4 pacele teren pentru case în loc. Şag - Mănăstire, 650 mp cu 16 €/mp. Tel. 0745-943635.

Vând apartament cu 2 camere, zona Universalul Vechi, suprafață 70 mp, 18.500 €. Tel. 0726-701010.

Vând apartament 3 camere decomandate, zona V. Domanului, multiple îmbunătățiri. Tel. 0726-701010.

Vând apartament 2 camere, conf. 1, et. 4, bd. Muncii. Tel. 0355-801064 între orele 10-12 şi 16-18.

Vând casă 4 camere, coridor, curte, bucătărie, baie, debara, încălzire centrală, faianță, gresie, perfect îmbunătățită. Preț neg. Tel. 0255-220757, 0742-240139.

Ofer spre închiriere apartament două camere, zona Luncă, etaj 2, în spatele Universității. Tel. 0726-701010.

Vând teren Bratova cu utilități, preț bun, 5.000 mp. Tel. 0726-701010.

Oferte-Cereri de Serviciu

Doamnă serioasă caut de lucru după ora 15 la îngrijirea bătrânilor, copiilor, fac menaj, cumpărături, achit facturi. Tel. 0762-123895.

Persoană serioasă, vârsta 48 ani, profesie inginer şi cu studii de pedagogie doresc să îngrijesc copii şcolari sau preşcolari, pot face teme şi meditații la diverse discipline - nivel gimnazial. Tel. 0726-143074.

Maseur atestat: masaj general terapeutic, recuperator, reflexoterapie şi terapie energetică prin sistem Reiki. Tel. 0746-112665.

Ofer meditații limba engleză nivel începător şi mediu în Bozovici şi satele/comunele/oraşele învecinate. Metode eficiente, tarife accesibile. Tel. 0766-262056.

Caut pensionar pentru lucrări de finisaje la casă nouă. Tel. 0730-009555.

Transport persoane din/în Austria. Sucuri, dulciuri şi cafea gratis. Tel. 0764-037416 sau 00436763127442.

Transport marfă în Caransebeş, intern, extern, prețuri negociabile, cu utilitara 2 tone VW LT 35, non stop. Tel. 0741-380928.

Jurist cu experiență, ofer consultanță juridică, în condiții avantajoase asociațiilor de proprietari. Tel. 0747-903764.

Meditez limba engleză la copii preşcolari şi şcolari. Tel. 0760-612159

Acord împrumut financiar avantajos cu garanție imobiliară şi electrocasnice. Tel. 0766-339941.

Execut gresie, faianță, rigips, podele laminate, izolații din polistiren, tinci, glet, forme de rigips, instalații sanitare şi electrice, dau găuri pt. centrale, hote, la preturi accesibile. Tel. 0769-421706.

Pensionară, 56 ani, caut de lucru în orice domeniu. Tel. 0769-862016.

Pensionară 57 ani, caut de lucru îngrijire copil, bătrân, menajeră. Tel. 0355-408993.

Ofer consultanță juridică, recuperez taxa poluare, recuperez debite, topografie, intabulez terenuri, case, rectific suprafețe teren, uzucapiuni, încredințări minori, partaje, succesiuni, pregătesc dosare pt. curtea europeană a drepturilor omului, litigii de muncă. Tel. 0727-505315.

ANUNȚ

Privind licitația publică pentru concesionarea unui teren în suprafață de 50 mp
Anul 2011, luna octombrie, ziua 24, orele 10.00

Primăria oraşului Bocşa, cu sediul în str. 1 Decembrie 1918, nr. 22, organizează licitație publică deschisă conf. H.C.L. 134/19.08.2011 şi a O.u.G. nr. 54/2006, pentru concesionarea terenului înscris în CF. 2883 BOCŞA ROMÂNĂ nr. cad 2772 nr. top BR 102/40/3/a/5/2 în suprafață de 50 mp, pe o perioadă de 10 de ani.

Bunul imobil mai sus menționat nu este grevat de sarcini.

Concesionarea terenului se face în scopul amplasării unei construcții provizorii pentru activități comerciale.

Studiul de oportunitate şi documentația de atribuire privind organizarea şi desfăşurarea procedurii de concesionare se achiziționează de la Compartimentul Evidența, Administrarea Domeniului Public şi Privat al oraşului, la contravaloarea de 20 lei, achiziționarea acestora fiind condiție pentru acceptarea la licitație a ofertanților.

Data limită pentru solicitarea clarificărilor este ultima zi de depunere a ofertelor.

Ofertele vor fi transmise până la data de 14.10.2011 la sediul Primăriei Oraşului Bocşa str. 1 Decembrie 1918, nr. 22, în două plicuri sigilate, unul exterior şi unul interior, care vor cuprinde toate actele prevazute în instructiuni şi dovada depunerii garanției de participare la licitație reprezentând un procent de 10% din prețul de pornire la licitație.

Sedința publică de deschidere a ofertelor va fi în data de 24.10.2011, ora 10.00 la sediul Primăriei Oraşului Bocşa str. 1 Decembrie 1918, nr. 22.

PRIMAR, dr. jr. MIREL PATRICIU PASCU

Bursa locurilor de muncă pentru absolvenți

Absolvenții unei forme de învățământ care nu şi-au găsit încă un loc de muncă, dar şi alte categorii de persoane, au şansa de a intra pe piața muncii, la Bursa locurilor de muncă pentru absolvenți, ce va avea loc în data de 23 septembrie 2011.

Evenimentul se va desfăşura în toate județele țării şi în Municipiul Bucureşti. În județul nostru , Bursa locurilor de muncă pentru absolvenți va fi organizată la Reşița, la Casa de Cultură a Sindicatelor (foaier), str Libertății nr 40 , începând cu ora 10.

Obiectivul principal al acestui eveniment îl constituie creşterea gradului de ocupare pentru absolvenți, nefiind excluse alte categorii de persoane aflate în căutarea unui loc de muncă, prin întâlnirea directă a cererii cu oferta de locuri de muncă, în condițiile unei concurențe loiale şi transparente, care să permită realizarea unui echilibru între acestea în timpul cel mai scurt.

BURSA LOCURILOR DE MUNCĂ PENTRU ABSOLVENȚI reprezintă o oportunitate pentru toți solicitanții de locuri de muncă interesați de a cunoaşte mai bine piața muncii, ofertele de locuri de muncă, pentru a putea astfel să aleagă un loc de muncă, conform pregătirii lor profesionale, sau, în ultimă instanță, să se (re)orienteze profesional spre ocupații cu posibilități mai mari de angajare pe termen mediu si lung.

Agenții economici care vor participa la BURSA LOCURILOR DE MUNCĂ PENTRU ABSOLVENȚI vor avea prilejul să-şi recruteze personalul direct, fără intermediari, în funcție de cerințele concrete ale locului de muncă pe care îl oferă.

Agenții economici care doresc să participe la Bursă îşi pot depune ofertele de locuri vacante la sediul Agenției din Reşița, str. Traian Lalescu nr. 17 (tel. 0255-212380).

AJOFM: Locuri de muncă vacante la 21.09.2011

REŞIȚA: croitor-confecționer îmbrăcăminte, după comandă: 1; muncitor necalificat în industria confecțiilor: 1; vânzător: 1;

BOCŞA: lucrător comercial: 1;

BĂILE HERCULANE: muncitor necalificat la asamblarea, montarea pieselor: 1;

CARANSEBEŞ: functionar administrativ: 1; muncitor necalificat la asamblarea, montarea pieselor: 1;

MOLDOVA NOUĂ: electrician de întreținere şi reparații : 1;

ORAVIȚA: manipulant mărfuri: 1; muncitor necalificat în industria confecțiilor: 1; şofer autocamion/maşină de mare tonaj: 1; vânzător: 1;

BOZOVICI: lucrător comercial: 1; şofer autocamion/maşină de mare tonaj: 1; vânzător: 1;

TOTAL JUDEȚ: 15

(RR) - Anunțuri preluate de la Radio Reşița

Redacția nu îşi asumă responsabilitatea pentru textul anunțului gratuit transmis telefonic sau prin talon, responsabilitatea revenind în exclusivitate persoanelor care l-au comunicat.

☒ Talonul este valabil numai în cazul anunțurilor!
☒ Completați talonul cât mai citeț!
☒ Limitați mărimea anunțului la cel mult 20 cuvinte!
☒ Marți - ultima zi de primire a anunțurilor.

PRISMA

TALON PENTRU ANUNȚURI GRATUITE

Nume ..... Prenume ..... Telefon .....

Adresa .....

Textul anunțului: .....

.....

.....

.....

Septembrie

Director Iliasă Ioan Tel. 0723-144.233
Tehnoredactare: PRISMA
Tiparul: West Tipo Internațional
320058 Reşița, Str. Libertății, Bl. A3, Ap. 17
www.prisma-online.ro redactia@prisma-online.ro
Tel. 0255-22.11.34
Fax 0355-81.05.33

Investiți la Reşița!

Decizia dumneavoastră de a vă desfăşura activitatea în Municipiul REŞIȚA nu poate decât să ne bucure şi să ne încredințeze că ne veți contacta, într-un timp cât mai scurt.

Zona platou Secu

- suprafață disponibilă: 2 ha
- zonă de agrement
- este pe drumul județean DJ 582B Reşița - Secu

Întreaga zonă se împarte pe activități: belvedere, zonă de pescuit sportiv, zone de plaja şi alimentație publică, zonă tip strand/parc de distracție cu specific acvatic (pe timp de iarnă această zonă se poate amenaja ca un patinoar natural pe zonele cu apă mică), centru de canotaj, zone de făcut focul, zonă cu terenuri sportive, cazare şi parcări aferente.

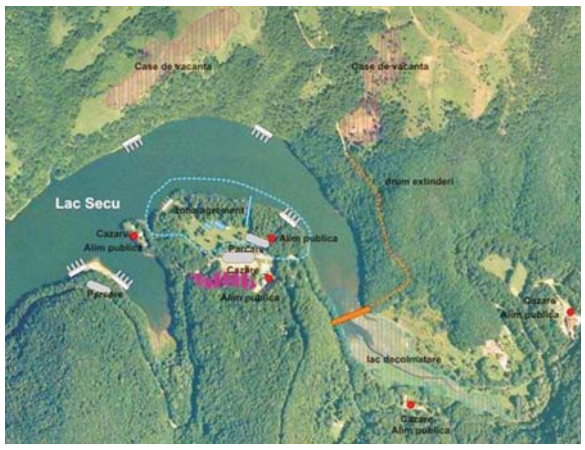

Zona Driglovăț

Se propune:
- un loc de joacă pentru copii
- o oglindă de apă ca element de atracție
- un spațiu dedicat persoanelor în vârstă
- un amfiteatru în aer liber
- un cinematograf
- alei pietonale

CONTACT: Adresa: Piața 1 Decembrie 1918, nr. 1A, Municipiul Reşița, județ Caraş-Severin
Tel./fax: + 40 0255-215314 web: www.primariaresita.ro e-mail: primar@primariaresita.ro proiecte@primariaresita.ro

meteo

Prognoza meteo pe următoarele 11 zile

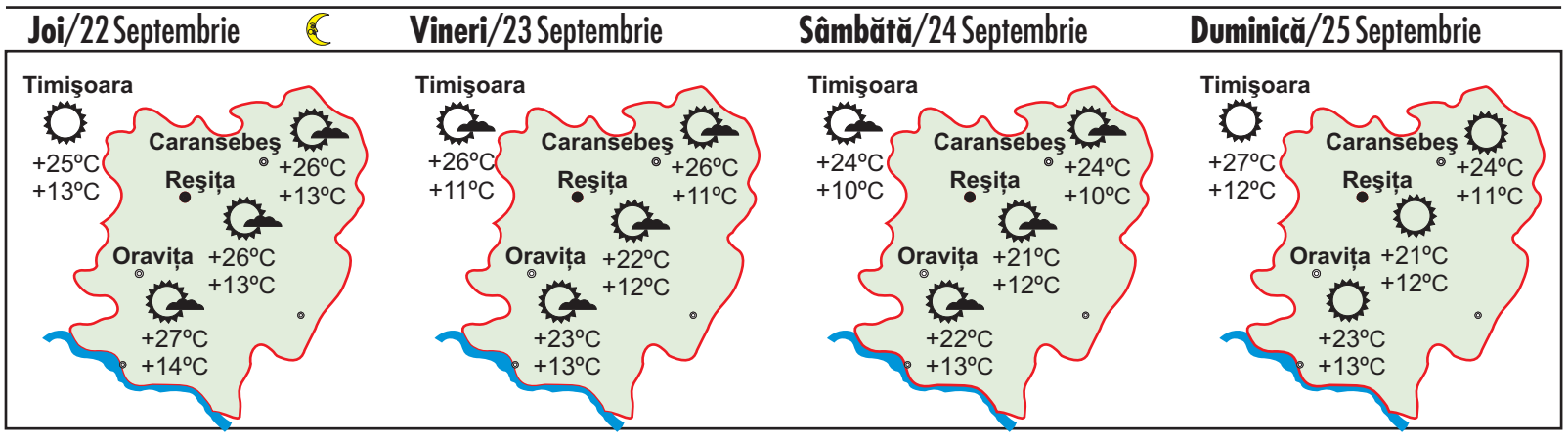

	Luni, 26 Septembrie	Marți, 27 Sep.	Miercuri, 28 Sep.	Joi, 29 Septembrie	Vineri, 30 Septembrie	Sâmbătă, 1 Oct.	Duminică, 2 Oct.
Reşița	+22ºC/+12ºC	+21ºC/+11ºC	+21ºC/+11ºC	+21ºC/+9ºC	+18ºC/+13ºC	+14ºC/+10ºC	+17ºC/+13ºC
Timişoara	+28ºC/+11ºC	+27ºC/+12ºC	+27ºC/+11ºC	+26ºC/+8ºC	+21ºC/+14ºC	+22ºC/+12ºC	+24ºC/+14ºC